

ΕΥΡΩΠΑΪΚΗ ΕΝΩΣΗ



Επιτροπή των Περιφερειών

Εκπροσώπηση των γυναικών στα
περιφερειακά και τοπικά
κοινοβούλια και συνελεύσεις στην
Ευρωπαϊκή Ένωση



**Εκπροσώπηση των γυναικών στα περιφερειακά και τοπικά
κοινοβούλια και συνελεύσεις στην Ευρωπαϊκή Ένωση**

ΠΡΟΛΟΓΟΣ

Η ίση μεταχείριση γυναικών και ανδρών αποτελεί βασικό αίτημα της σύγχρονης κοινωνίας.

Μέσω της Συνθήκης του Άμστερνταμ το ζήτημα της ισότητας αυτής εντός της Ευρωπαϊκής Ένωσης ανυψώθηκε σε αρχή (άρθρο 3, παρ. 2). Όλες οι περιφέρειες και οι κοινότητες στην Ευρώπη ενθαρρύνονται να λαμβάνουν υπόψη αυτόν το στόχο και να μεριμνούν για την πραγματοποίησή του στους τομείς των αρμοδιοτήτων τους.

Η παρουσία γυναικών στα πολιτικά συλλογικά όργανα λήψης αποφάσεων είναι ένα βασικό κριτήριο προκειμένου να αποτιμηθεί σε ποιο βαθμό έχει επιτευχθεί η εφαρμογή και ο σεβασμός της αρχής της ισότητας στις ευρωπαϊκές κοινωνίες, καθώς και ποιο είναι το ποσοστό της ενεργού συμμετοχής γυναικών στη δημοκρατική διεργασία σχηματισμού της βούλησης και λήψης αποφάσεων.

Η Επιτροπή των Περιφερειών έχει ερευνήσει τις σχέσεις και δίνει στη δημοσιότητα την εν λόγω μελέτη. Η μελέτη περιλαμβάνει μια γενική εικόνα της παρουσίας των γυναικών στα περιφερειακά και τοπικά κοινοβούλια και συνελεύσεις των κρατών μελών της Ευρωπαϊκής Ένωσης. Διαπιστώνεται με σαφήνεια ότι η ισότητα μεταξύ ανδρών και γυναικών σε πολλές περιφέρειες και κοινότητες της Ευρώπης θεωρείται ως σημαντικός παράγοντας για την εξέλιξη της δημοκρατίας και ότι αυτή η πεποίθηση ενισχύθηκε σημαντικά κατά τα τελευταία χρόνια.

Η μελέτη αποδεικνύει επίσης ότι πρέπει να ληφθούν περαιτέρω μέτρα σε όλα τα πολιτικά επίπεδα των κρατών μελών, ώστε να εξαλειφθούν με τρόπο ριζικό τα εμπόδια, που δυσχεραίνουν την πρόσβαση των γυναικών στα πολιτικά αξιώματα.

Καθηγητής Manfred DAMMEYER

Πρόεδρος της

Επιτροπής των Περιφερειών

Περισσότερες πληροφορίες για την Ευρωπαϊκή Ένωση παρέχονται από το Internet μέσω του εξυπηρετητή Europa (<http://europa.eu.int>).

Βιβλιογραφικό δελτίο υπάρχει στο τέλος του τεύχους.

Λουξεμβούργο: Υπηρεσία Επισήμων Εκδόσεων των Ευρωπαϊκών Κοινοτήτων, 1999

ISBN 92-828-8166-0

© Ευρωπαϊκές Κοινότητες, 1999

Επιτρέπεται η αναπαραγωγή με αναφορά της πηγής.

Printed in Belgium

Τυπωμένο σε Χαρτί λευκασμένο Χωρίς Χλωριο

CdR 405/99 - I/ΒΛ/μχ

ΠΕΡΙΕΧΟΜΕΝΑ

Βέλγιο	7
Δανία	11
Γερμανία	13
Ελλάς	19
Ισπανία.....	21
Γαλλία	27
Ιρλανδία	31
Ιταλία	33
Λουξεμβούργο	37
Κάτω Χώρες	39
Αυστρία	41
Πορτογαλία	43
Φινλανδία.....	45
Σουηδία	49
Ηνωμένο Βασίλειο	53
Εκπροσώπηση των γυναικών στην ΕΤΠ	55
Εκπροσώπηση των γυναικών στο Ευρωπαϊκό Κοινοβούλιο μετά την 13η Ιουνίου 1999	61

ΒΕΛΓΙΟ

I. ΠΕΡΙΦΕΡΕΙΑΚΟ ΕΠΙΠΕΔΟ

Gewesten en Gemeenschappen/ Régions et Communautés	Αριθμός εδρών Gewestraden en Gemeenschapsraden/ Conseils Régionaux et Conseils des Communautés	Γυναίκες σε απόλυτους αριθμούς (1999)	Γυναίκες σε ποσοστό % (1999)
Brussels Hoofdstedelijk Gewest/ Région Bruxelles-Capitale	75	26	34,7%
Deutschsprachige Gemeinschaft	25	8	32,0%
Vlaamse Gemeenschap/ Vlaams Gewest	124	23	18,5%
Communauté française	94	16	17,0%
Région wallonne	75	8	10,7%

Εκπροσώπηση των γυναικών στα *Gewestraden en Gemeenschapsraden/*
Conseils Régionaux et Conseils des Communautés (1999)

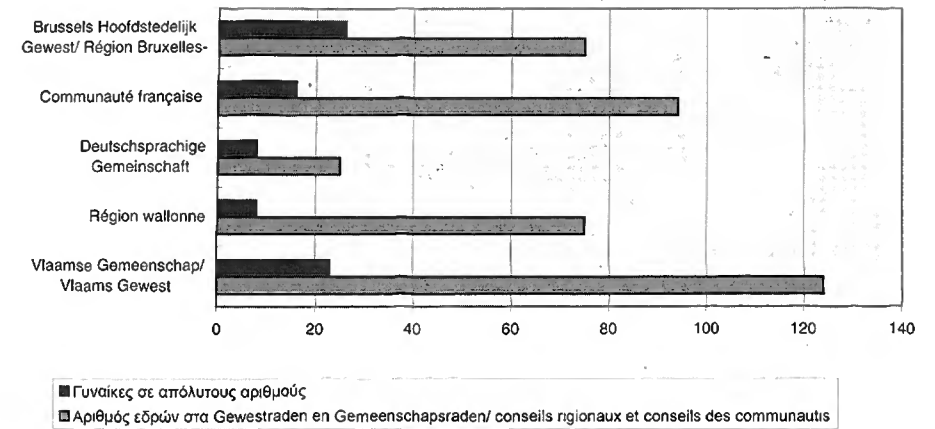

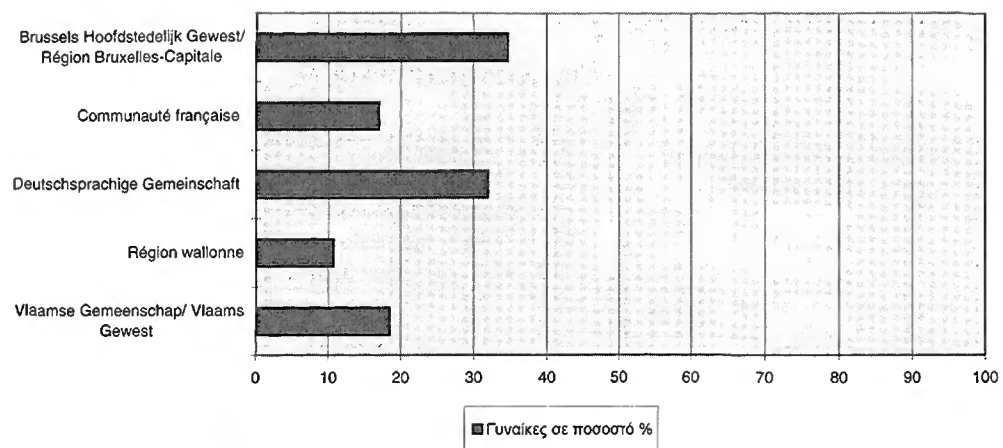

Εκπροσώπηση των γυναικών στα *Gemeenteraden/ Conseils Communaux* της κάθε Province (1994)

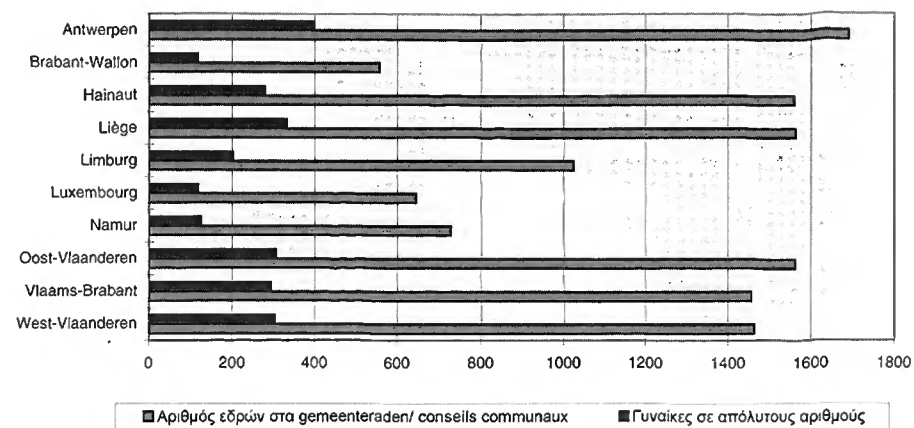

II. ΤΟΠΙΚΟ ΕΠΙΠΕΔΟ

Gemeenten in den Provinzen/ Communes dans les Provinces ¹	Αριθμός εδρών Gemeenteraden/ Conseils Communaux	Γυναίκες σε απόλυτους αριθμούς (1994)	Γυναίκες σε ποσοστό % (1994)
Antwerpen	1690	398	23,6%
Brabant-Wallon	557	118	21,2%
Hainaut	1560	279	17,9%
Liège	1564	332	21,2%
Limburg	1024	202	19,7%
Luxembourg	645	119	18,5%
Namur	728	126	17,3%
Oost-Vlaanderen	1562	305	19,5%
Vlaams-Brabant	1457	294	20,2%
West-Vlaanderen	1464	304	20,8%

¹ Συνολική εκπροσώπηση των γυναικών για τις Provinces

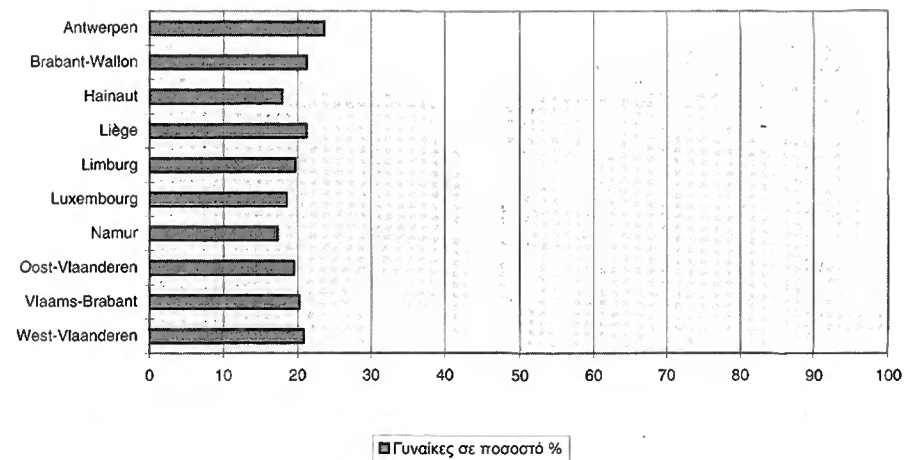

Πηγή: Ευρωπαϊκή Τράπεζα Δεδομένων, "Γυναίκες σε ανώτερα αξιώματα". Ministerie van Binnenlandse Zaken, België

ΔΑΝΙΑ

Ι. ΠΕΡΙΦΕΡΕΙΑΚΟ ΕΠΙΠΕΔΟ

Amtet	Αριθμός εδρών στα Amtsråd	Γυναίκες σε απόλυτους αριθμούς (1997)	Γυναίκες σε ποσοστό % (1997)
Århus Amt	31	9	29,0%
Bornholms Amt	17	6	35,3%
Frederiksborg Amt	21	5	23,8%
Fyns Amt	31	10	32,3%
Københavns Amt	31	10	32,3%
Nordjyllands Amt	31	7	22,6%
Ribe Amt	21	4	19,0%
Ringkjøbing Amt	21	4	19,0%
Roskilde Amt	23	7	30,4%
Storstrøms Amt	31	13	41,9%
Sønderjyllands Amt	29	8	27,6%
Vejle Amt	31	10	32,3%
Vestsjællands Amt	29	10	34,5%
Viborg	27	6	22,2%

Εκπροσώπηση των γυναικών στα Amtsråd (1997)

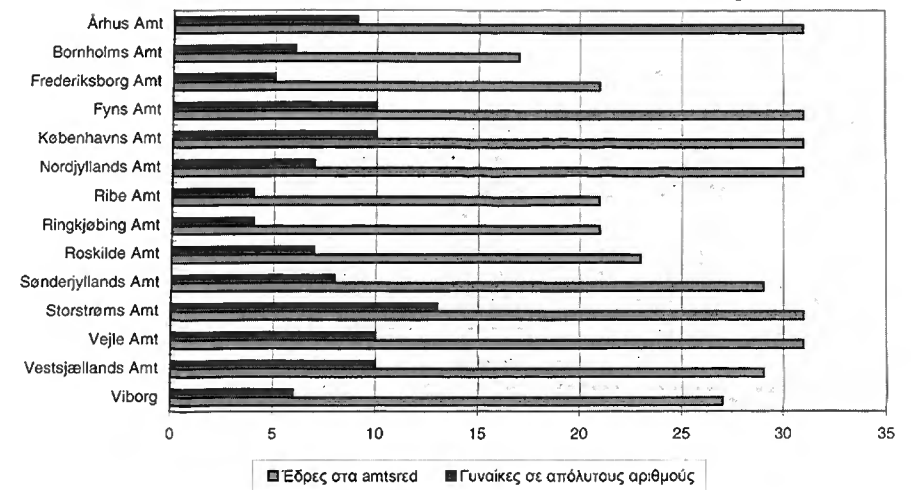

ΓΕΡΜΑΝΙΑ

I. ΠΕΡΙΦΕΡΕΙΑΚΟ ΕΠΙΠΕΔΟ

Land	Αριθμός εδρών στα Landtagen	Αριθμός γυναικών σε απόλυτους αριθμούς	Γυναίκες σε ποσοστό %
Baden-Württemberg 1996	155	24	15,5%
Bayern 1998	204	45	22,1%
Berlin 1995	206	79	38,3%
Brandenburg 1999	89	26	29,2%
Bremen 1999	100	40	40,0%
Hamburg ¹ 1997	121	43	35,5%
Hessen 1999	110	34	30,9%
Mecklenburg-Vor. 1998	71	23	32,4%
Niedersachsen 1998	157	42	26,8%
Nordrhein-Westfalen 1995	221	65	29,4%
Rheinland-Pfalz 1996	101	30	29,7%
Saarland 1999	51	18	35,3%
Sachsen 1999	120	41	34,2%
Sachsen-Anhalt 1998	116	36	31,0%
Schleswig-Holstein 1996	75	29	38,7%
Thüringen 1999	88	27	30,7%

¹Stadtbürgerschaft

²Berliner Abgeordnetenhaus

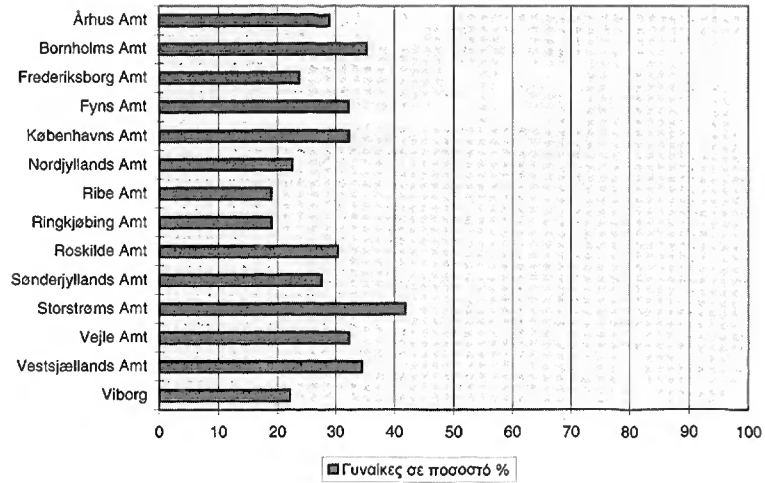

II. ΤΟΠΙΚΟ ΕΠΙΠΕΔΟ

Αριθμός εδρών στα Kommuner	Γυναίκες σε απόλυτους αριθμούς (1997)	Γυναίκες σε ποσοστό % (1997)
4685	1261	26,9%

Εκπροσώπηση των γυναικών στα Kommuner (1997)

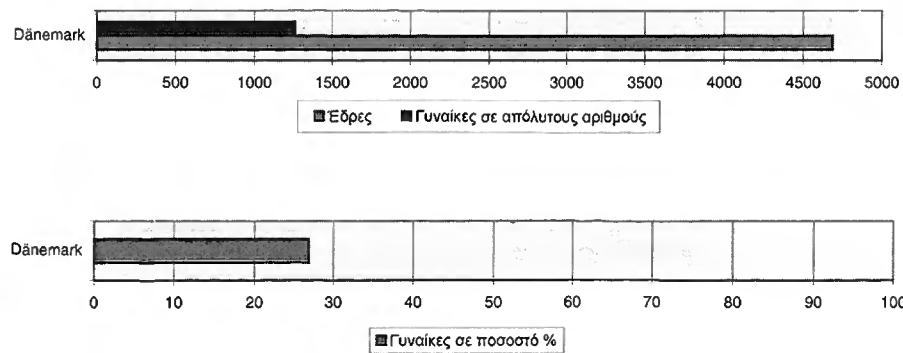

Πηγή: Ευρωπαϊκή Τράπεζα Δεδομένων, "Γυναίκες σε ανώτερα αξιώματα". National Association of Local Authorities in Denmark

Εκπροσώπηση των γυναικών στα Landtagen

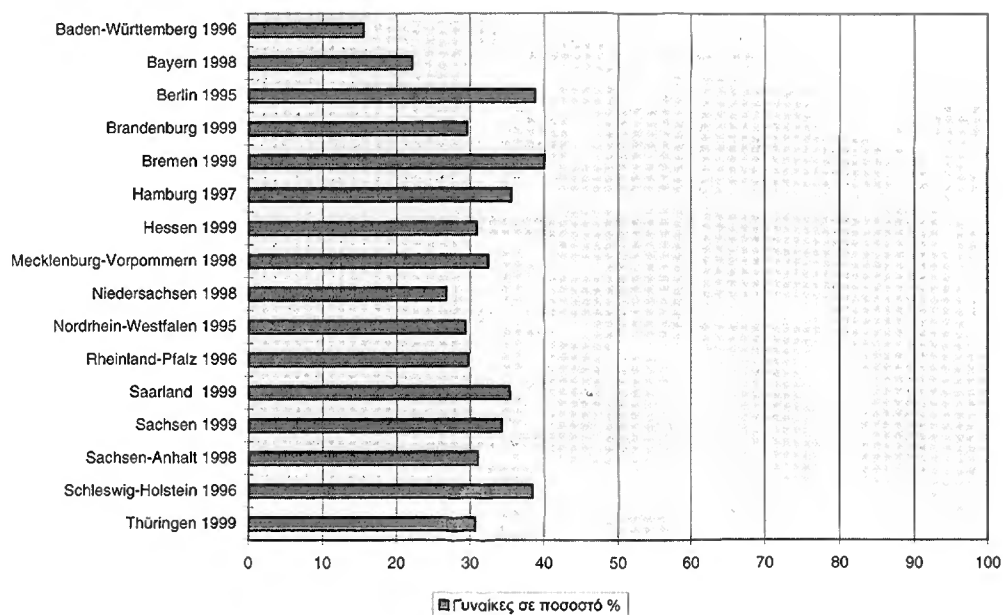
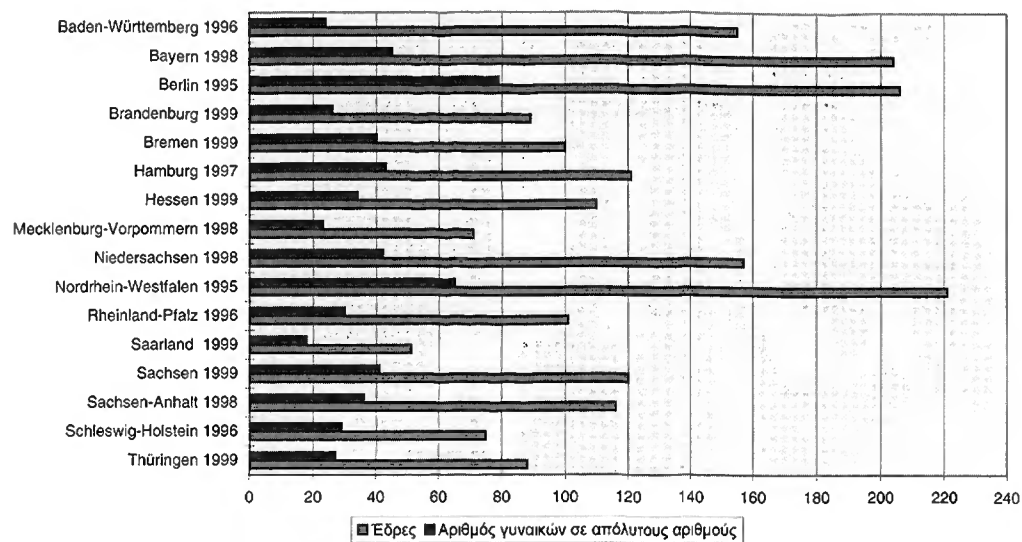

II. ΤΟΠΙΚΟ ΕΠΙΠΕΔΟ

1. Εκπροσώπηση των γυναικών στα Kreistagen και Stadträten der kreisfreien Städte

Land	Αριθμός εδρών στα Kreistagen και Stadträten der kreisfreien Städte	Γυναίκες σε απόλυτους αριθμούς	Γυναίκες σε ποσοστό %
Baden-Württemberg 1994	2773	441	15,9%
Bayern 1996	5546	1290	23,3%
Berlin	Nicht existent		
Brandenburg 1998	942	246	26,1%
Bremen	Nicht existent		
Hamburg	Nicht existent		
Hessen 1997	1976	619	31,3%
Mecklenburg-Vor. 1999	872	218	25,0%
Niedersachsen 1996	2470	537	21,7%
Nordrhein-Westfalen 1994 ¹	3358	865	25,8%
Rheinland-Pfalz 1999	1652	457	27,7%
Saarland 1999	210	52	24,8%
Sachsen 1994 ¹	1667	260	15,6%
Sachsen-Anhalt 1994 ¹	1110	231	20,8%
Schleswig-Holstein 1998	695	208	29,9%
Thüringen 1994 ¹	2451	522	21,3%

¹ Δεν είναι διαθέσιμα ακόμη τα δεδομένα που προέκυψαν από τις εκλογές του 1999 στα κρατίδια Nordrhein-Westfalen, Sachsen, Sachsen-Anhalt και Thüringen

**Εκπροσώπηση των γυναικών στα Kreistagen und Stadträten
der kreisfreien Städte**

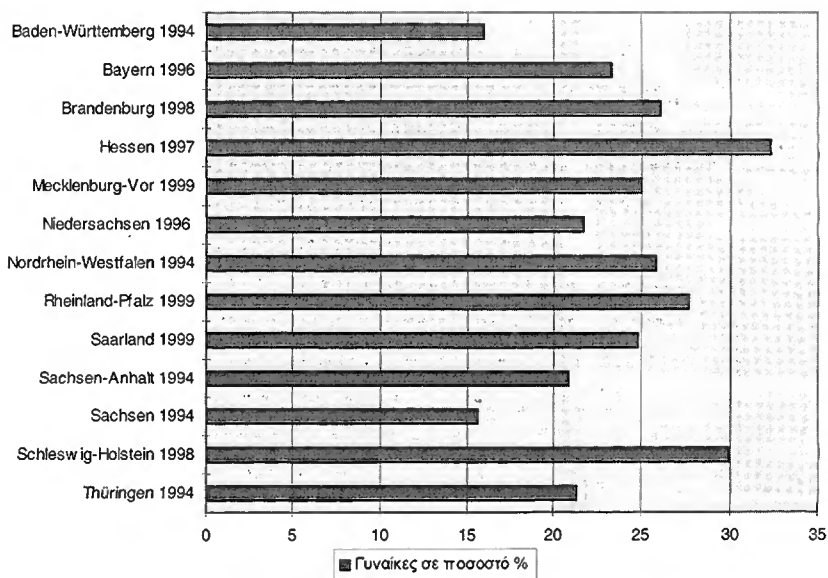
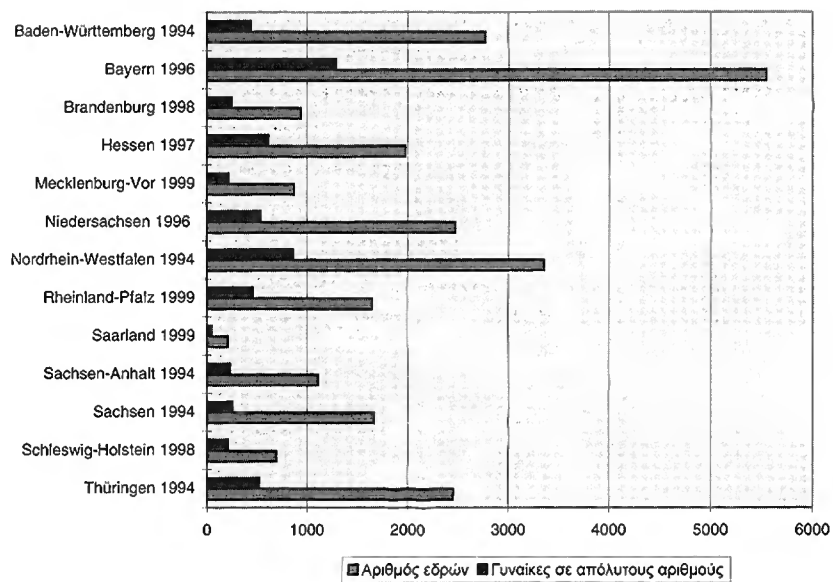

**2. Εκπροσώπηση των γυναικών στα Gemeinderäten und Stadträten
in kreisangehörigen Gemeinden**

Land	Αριθμός των εδρών στα Gemeinderäten και Stadträten in kreisangehörigen Gemeinden	Γυναίκες σε απόλυτους αριθμούς	Γυναίκες σε ποσοστό %
Baden-Württemberg 1994	19971	3503	17,5%
Bayern 1996	30932	4378	14,2%
Berlin ² 1995	1035	405	39,1%
Brandenburg 1998	13550	3207	23,7%
Bremen ³ 1999	80	34	42,5%
Hamburg ² 1997	287	98	34,1%
Hessen 1997	13259	2732	20,6%
Mecklenburg-Vor. 1999	Δεν υπάρχουν διαθέσιμα στοιχεία		
Niedersachsen 1996	16555	3047	18,4%
Nordrhein-Westfalen 1994 ¹	13935	2922	21,0%
Rheinland-Pfalz 1999	26468	3512	13,3%
Saarland 1999	1806	367	20,3%
Sachsen 1994 ¹	13104	2203	16,8%
Sachsen-Anhalt 1994 ¹	13580	3204	23,6%
Schleswig-Holstein 1998	12572	2479	19,7%
Thüringen 1994 ¹	11702	2069	17,7%

¹ Δεν είναι διαθέσιμα τα δεδομένα για το τοπικό επίπεδο που προέκυψαν από τις εκλογές του 1999 στα κρατίδια Nordrhein-Westfalen, Sachsen, Sachsen-Anhalt, και Thüringen

² Bezirksverordnetenversammlung

³ Stadtbürgerschaft

Εκπροσώπηση των γυναικών στα Gemeinderäten und Stadträten in kreisangehörigen Gemeinden

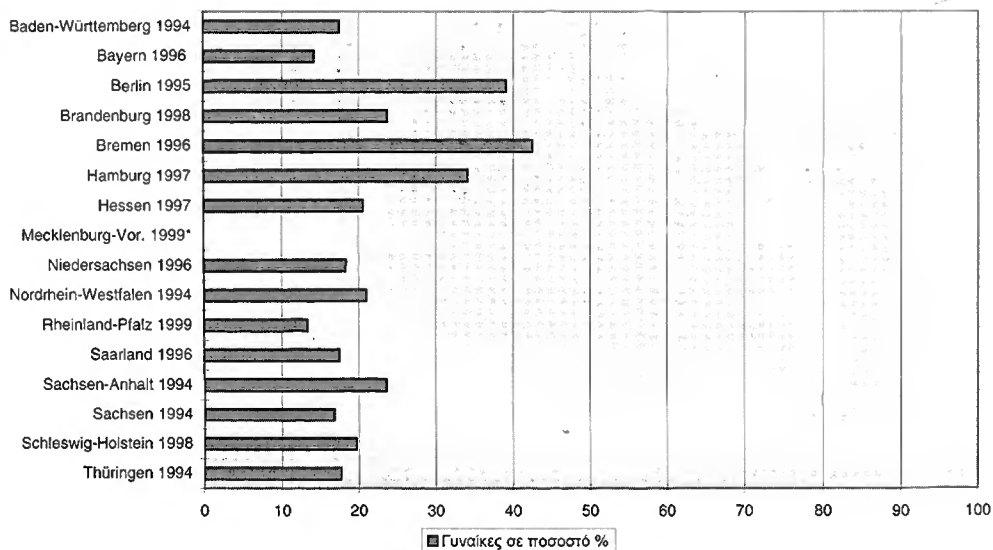
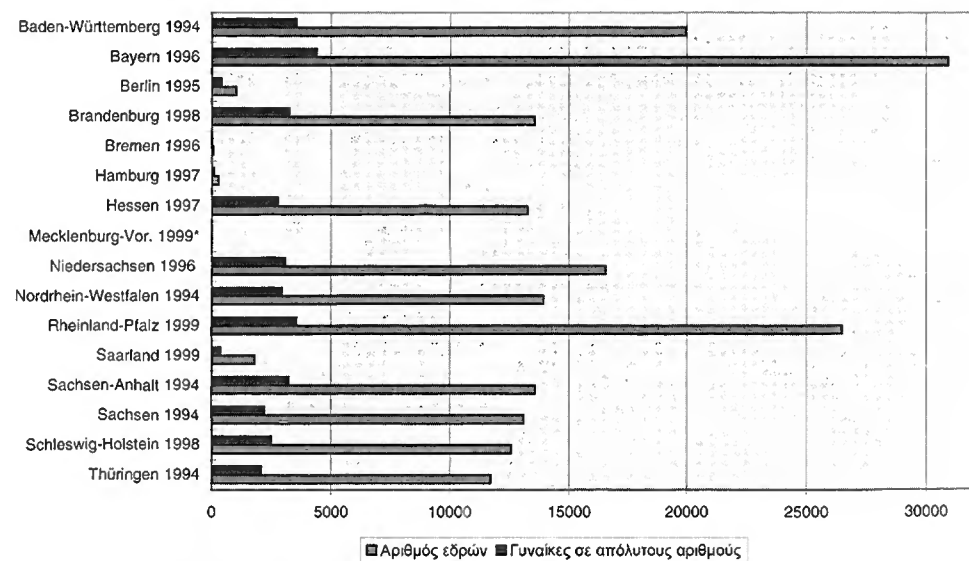

* Δεν διατίθενται στοιχεία

Πηγή: Ευρωπαϊκή Τράπεζα Λεδομένων, "Γυναίκες σε ανώτερα αξιώματα". Statistisches Bundesamt; Statistische Landesämter, Deutschland

ΕΛΛΑΔΑΣ

I. ΠΕΡΙΦΕΡΕΙΑΚΟ ΕΠΙΠΕΔΟ

Δεν διατίθενται δεδομένα για το περιφερειακό επίπεδο.

II. ΤΟΠΙΚΟ ΕΠΙΠΕΔΟ

	Γυναίκες σε ποσοστό % (1994)	Γυναίκες σε ποσοστό % (1998)
Τοπικά Συμβούλια Δήμων και Κοινοτήτων ¹	3,6%	Δεν διατίθενται στοιχεία

¹900 Δήμοι και 133 Κοινότητες.

Εκπροσώπηση των γυναικών στους Δήμους και τις Κοινότητες (1994)

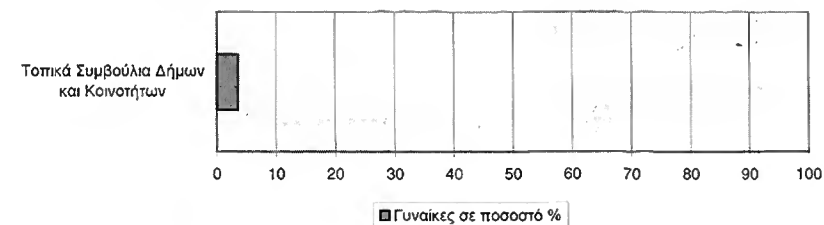

Πηγή: Ευρωπαϊκή Τράπεζα Λεδομένων, "Γυναίκες σε ανώτερα αξιώματα"

ΙΣΠΑΝΙΑ

I. ΠΕΡΙΦΕΡΕΙΑΚΟ ΕΠΙΠΕΔΟ

Comunidad Autónoma	Αριθμός εδρών στα Parlamentos Autonómicos	Γυναίκες σε απόλυτους αριθμούς (1999)	Γυναίκες σε ποσοστό % (1999)
Andalucía 1996	109	1996: 31	1996: 28,4%
Aragón	67	20	30,0%
Asturias	45	15	33,3%
Canarias	60	17	28,3%
Cantabria	39	14	36,0%
Castilla y León	83	23	27,7%
Castilla-La Mancha	47	19	40,4%
Catalunya 1995	135	1995: 20	1995: 14,8%
Comunitat Valenciana	89	36	40,4%
Euskadi 1998	75	1998: 22	1998: 29,3%
Extremadura	65	20	30,8%
Galicia 1997	75	1997: 11	1997: 14,7%
Illes Balears	59	20	34,0%
La Rioja	33	11	33,3%
Madrid	102	33	32,3%
Murcia	45	8	17,8%
Navarra	50	13	26,0%

Εκπροσώπηση των γυναικών στα *Parlamentos Autonómicos* (1999)

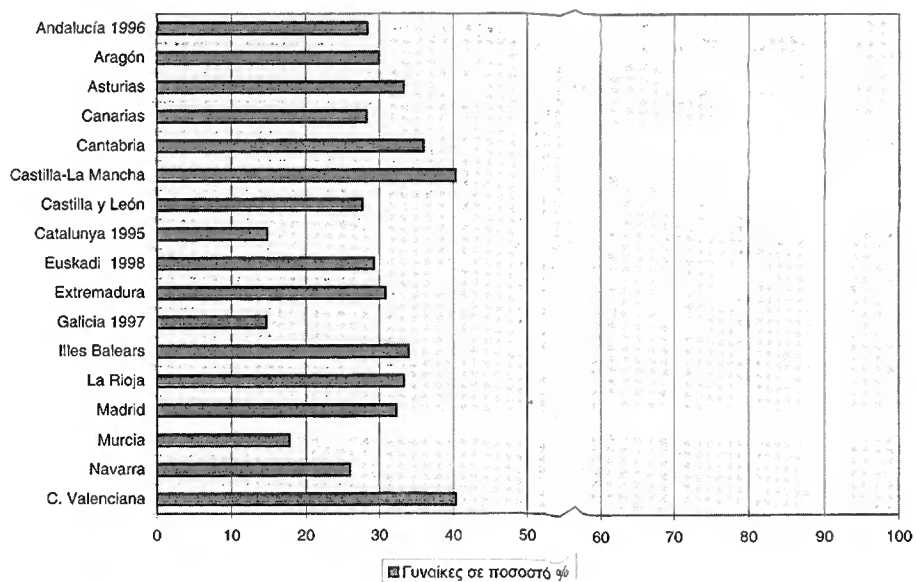
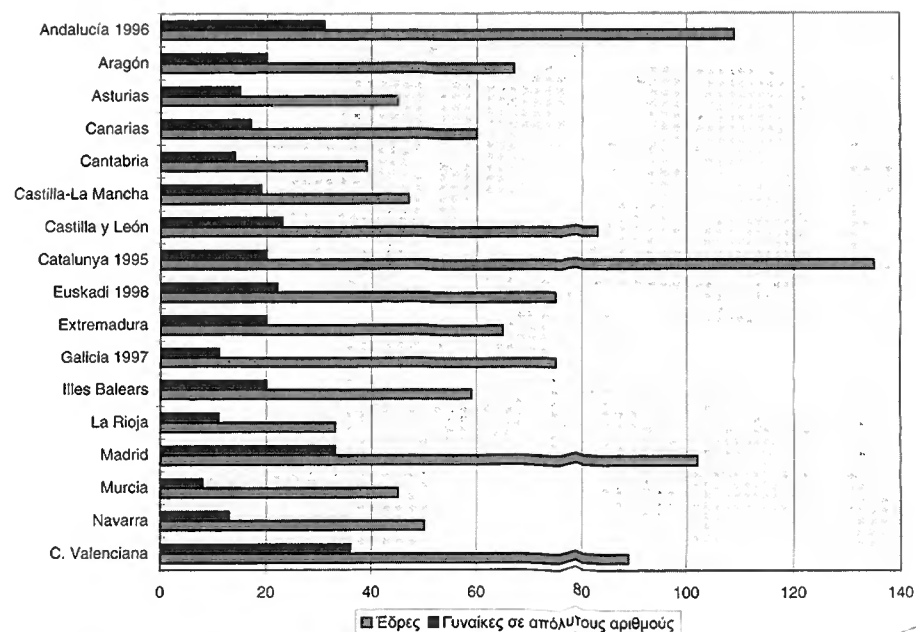

II. ΤΟΠΙΚΟ ΕΠΙΠΕΔΟ

Comunidad Autónoma	Αριθμός εδρών στα Ayuntamiento ¹	Γυναίκες σε απόλυτους αριθμούς (1995)	Γυναίκες σε ποσοστά % (1995)
Andalucía	2 600	542	20,0%
Aragón	209	53	25,6%
Asturias	430	102	24,0%
Canarias	594	108	18,0%
Cantabria	175	31	18,0%
Castilla y León	472	107	23,0%
Castilla-La Mancha	486	113	23,0%
Catalunya	1 759	349	20,0%
Ceuta	25	4	16,0%
Comunitat Valenciana	1 582	384	24,0%
Euskadi	798	206	26,0%
Extremadura	314	71	23,0%
Galicia	1 126	155	14,0%
Illes Balears	308	68	22,0%
La Rioja	61	17	28,0%
Madrid	730	202	28,0%
Melilla	25	6	24,0%
Murcia	470	105	22,0%
Navarra	116	28	24,0%

¹ συγκεντρωτικά στοιχεία για τις πόλεις άνω των 10000 κατοίκων
Δεν υφίστανται δεδομένα για την κατάσταση που προέκυψε στο τοπικό επίπεδο μετά τις εκλογές του 1999.

Εκπροσώπηση των γυναικών στα *Ayuntamientos* (1995)

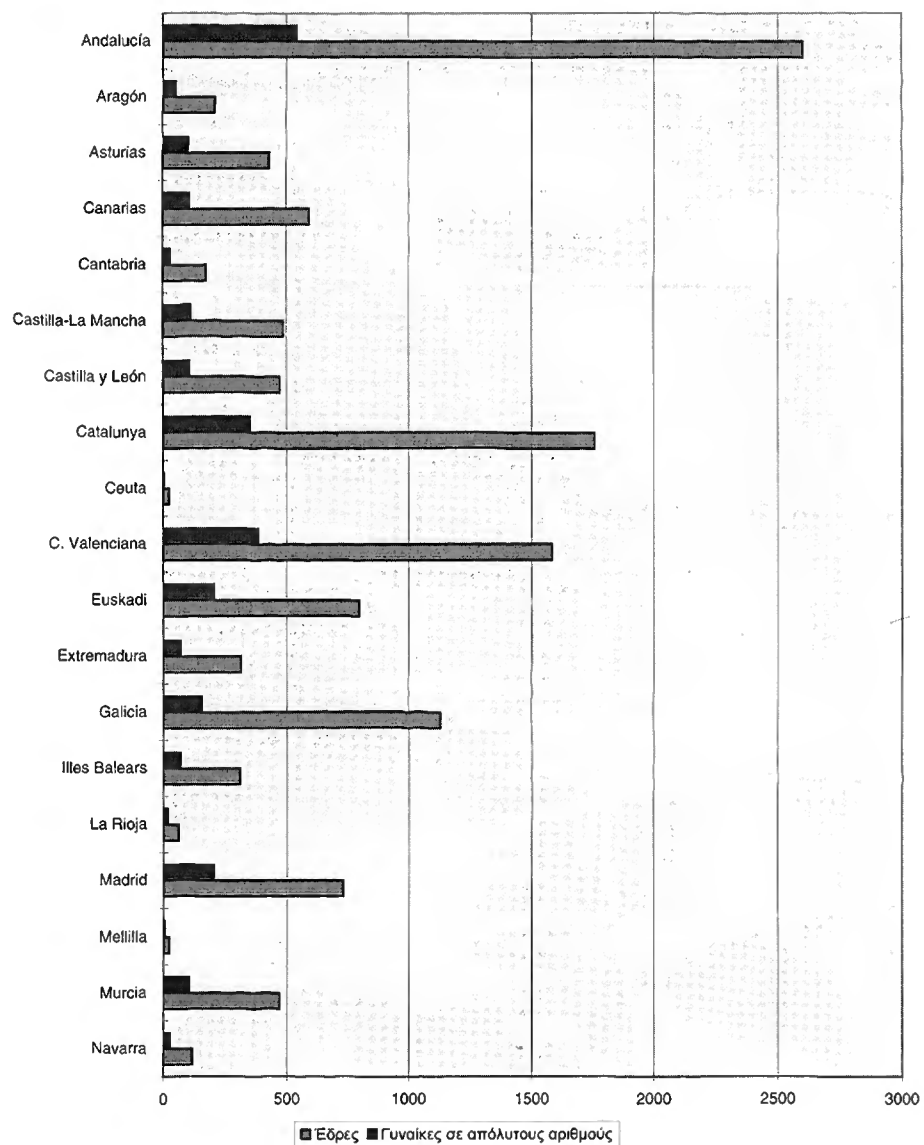

Εκπροσώπηση των γυναικών στα *Ayuntamientos* (1995)

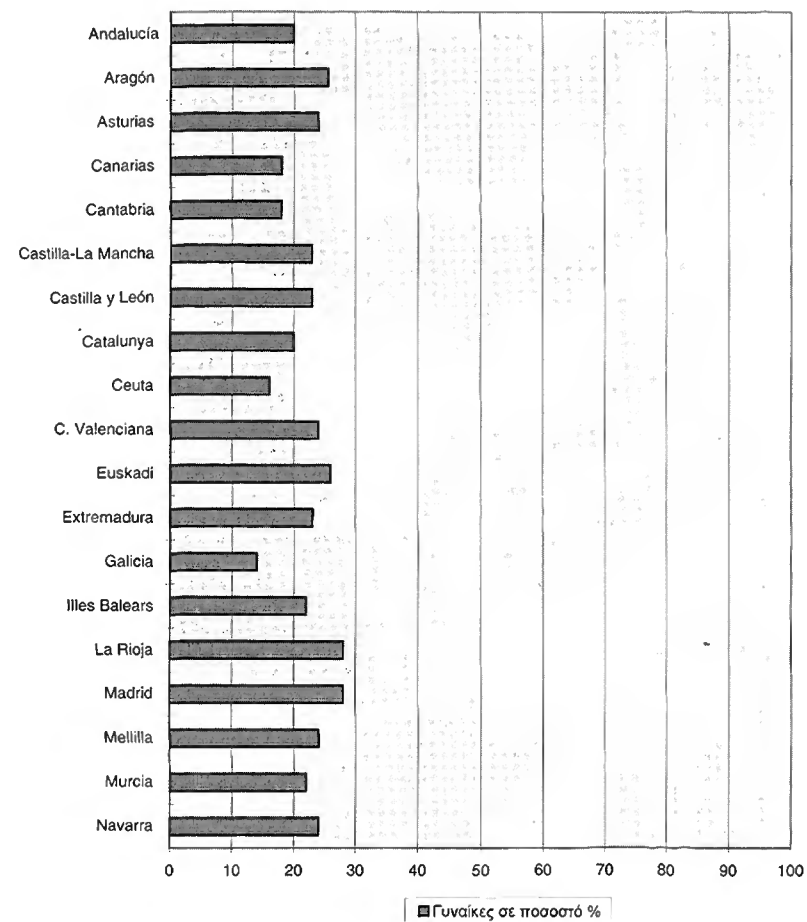

Πηγή: Ευρωπαϊκή Τράπεζα Δεδομένων, "Γυναίκες σε ανώτερα αξιώματα" Εφημερίδα "La Vanguardia" της 05.07.1999, S. 20; CEMR

ΓΑΛΛΙΑ

I. ΠΕΡΙΦΕΡΕΙΑΚΟ ΕΠΙΠΕΔΟ

Région	Αριθμός εδρών στα Conseils Régionaux	Γυναίκες σε απόλυτους αριθμούς (1998)	Γυναίκες σε ποσοστό % (1998)
Alsace	47	10	21,3%
Aquitaine	85	17	20,0%
Auvergne	47	11	23,4%
Basse-Normandie	47	10	21,3%
Bourgogne	57	14	24,6%
Bretagne	83	20	24,1%
Centre	77	19	24,7%
Champagne-Ardenne	49	11	22,4%
Corse	51	2	3,9%
Franche-Comté	42	7	16,7%
Haute-Normandie	58	18	31,0%
Île-de-France	209	70	33,5%
Languedoc-Rousillon	67	19	28,4%
Limousin	43	12	27,9%
Lorraine	73	15	20,5%
Midi-Pyrénées	91	21	23,1%
Nord-Pas-de-Calais	113	39	34,5%
Pays-de-la-Loire	93	23	24,7%
Picardie	60	13	21,7%
Poitou-Charentes	58	15	25,9%
Provence-Alpes-Côte d'Azur	126	30	23,8%
Rhône-Alpes	157	38	24,2%

Εκπροσώπηση των γυναικών στα *Regionaux* (1998)

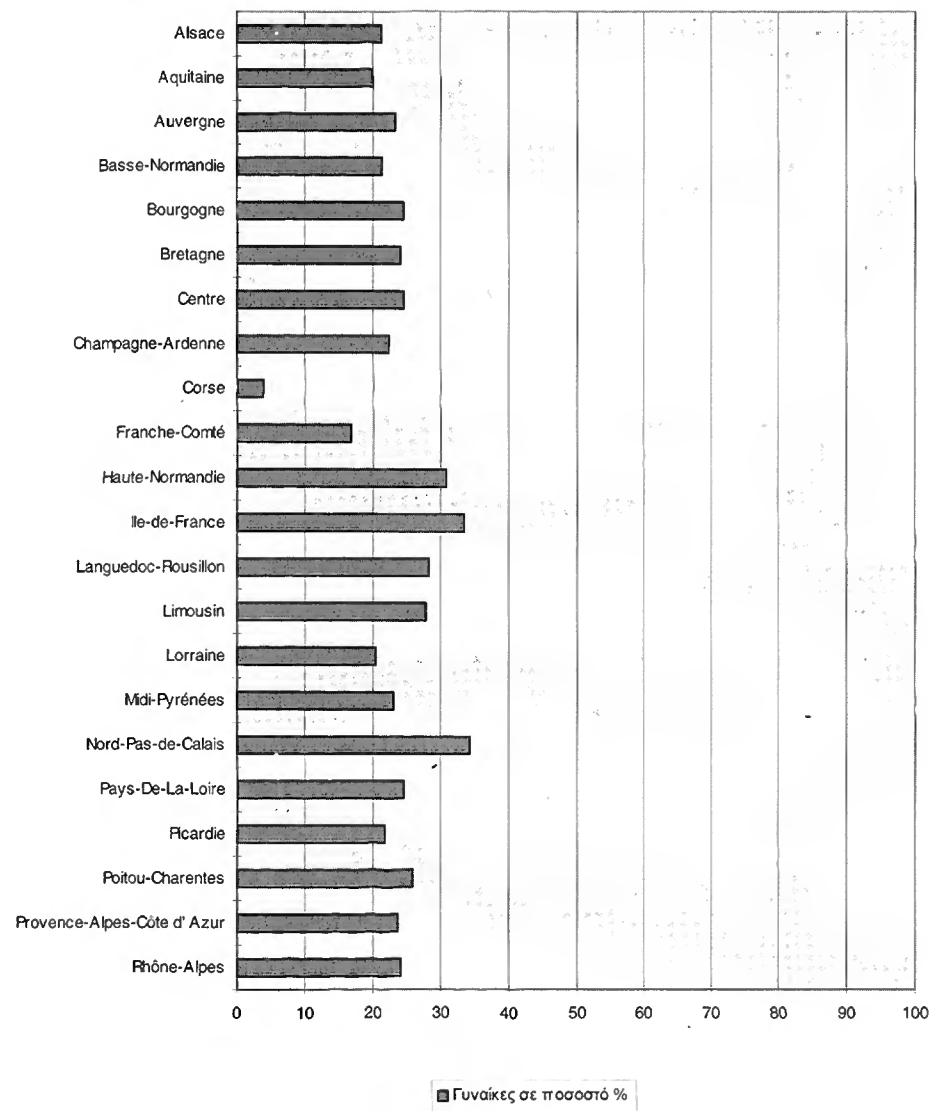
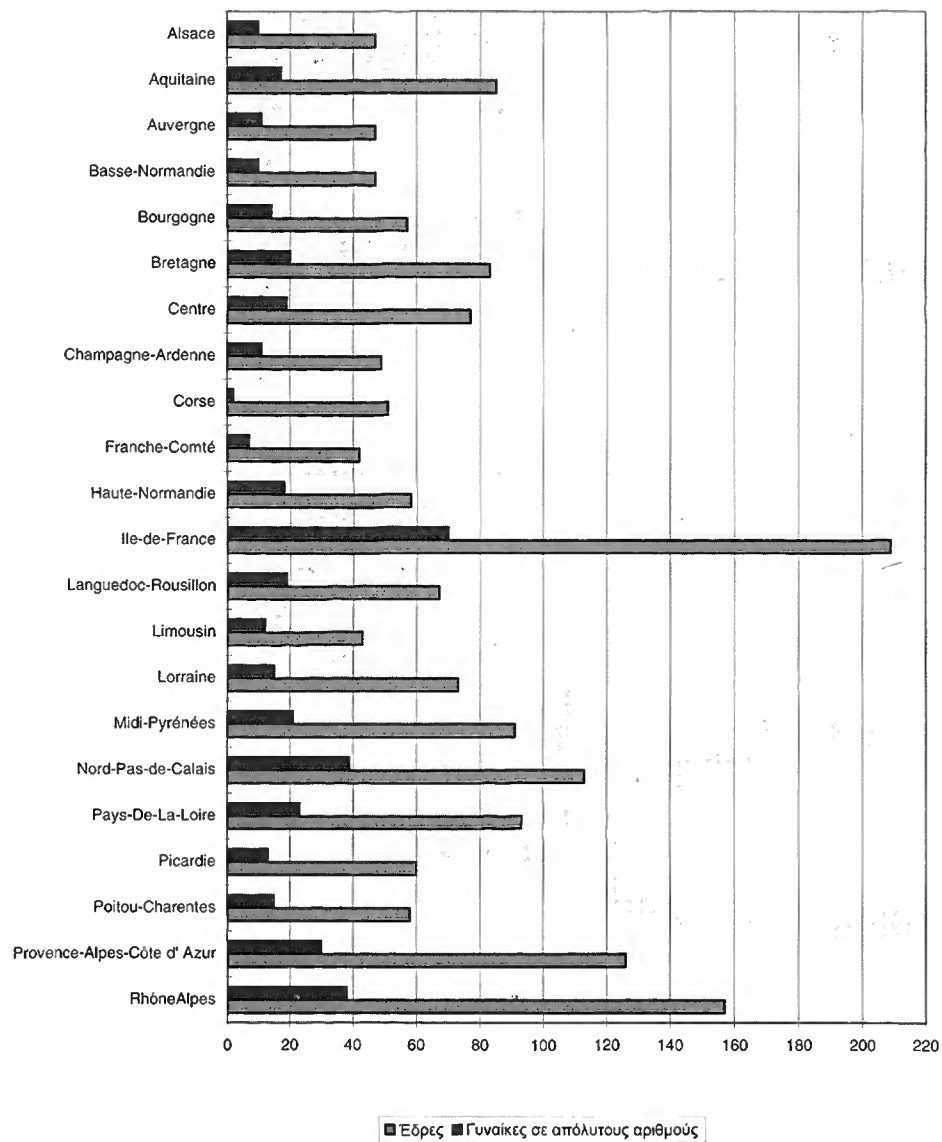

Πηγή: Ευρωπαϊκή Τράπεζα Δεδομένων, "Γυναίκες σε ανώτερα αξιώματα"

II. ΤΟΠΙΚΟ ΕΠΙΠΕΔΟ

Δεν διατίθενται δεδομένα για το τοπικό επίπεδο.

ΙΡΛΑΝΔΙΑ

Ι. Τοπικό Επίπεδο

	Αριθμός εδρών	Γυναίκες σε απόλυτους αριθμούς (1991)	Γυναίκες σε ποσοστό % (1991)
Συμβούλια διαμερισμάτων και μεγάλων πόλεων	883	132	15%
Μικρές πόλεις	744	133	18%

Δεν υφίστανται δεδομένα για την κατάσταση που προέκυψε στο τοπικό επίπεδο μετά τις εκλογές του 1999

Εκπροσώπηση των γυναικών στα *County Councils* (1991)

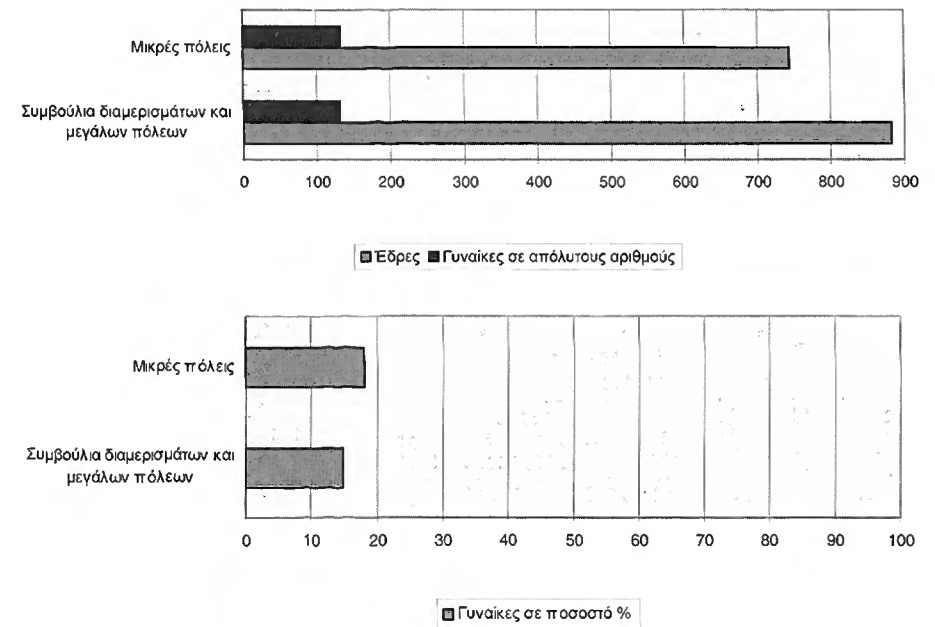

Πηγή: *General Council of County Councils of Ireland*

ΙΤΑΛΙΑ

Ι. ΠΕΡΙΦΕΡΕΙΑΚΟ ΕΠΙΠΕΔΟ

Regioni	Αριθμός εδρών στα Consigli Regionali	Γυναίκες σε απόλυτους αριθμούς (1997)	Γυναίκες σε ποσοστό % (1997)
Abruzzo	40	4	10,0%
Puglia	63	8	12,7%
Basilicata	30	2	6,7%
Calabria	42	4	9,5%
Campania	60	4	6,7%
Emilia-Romagna	50	11	22,0%
Friuli Venezia Giulia	60	6	10,0%
Lazio	60	10	16,7%
Liguria	45	7	15,6%
Lombardia	90	13	14,4%
Marche	40	4	10,0%
Molise	30	5	16,7%
Piemonte	60	10	16,7%
Sardegna	80	7	8,8%
Sicilia	90	1	1,1%
Toscana	50	9	18,0%
Trentino A.A	70	7	10,0%
Umbria	30	5	16,7%
Valle d'Aosta	35	1	2,9%
Veneto	64	6	9,4%

Εκπροσώπηση των γυναικών στα *Consigli Regionali* (1997)

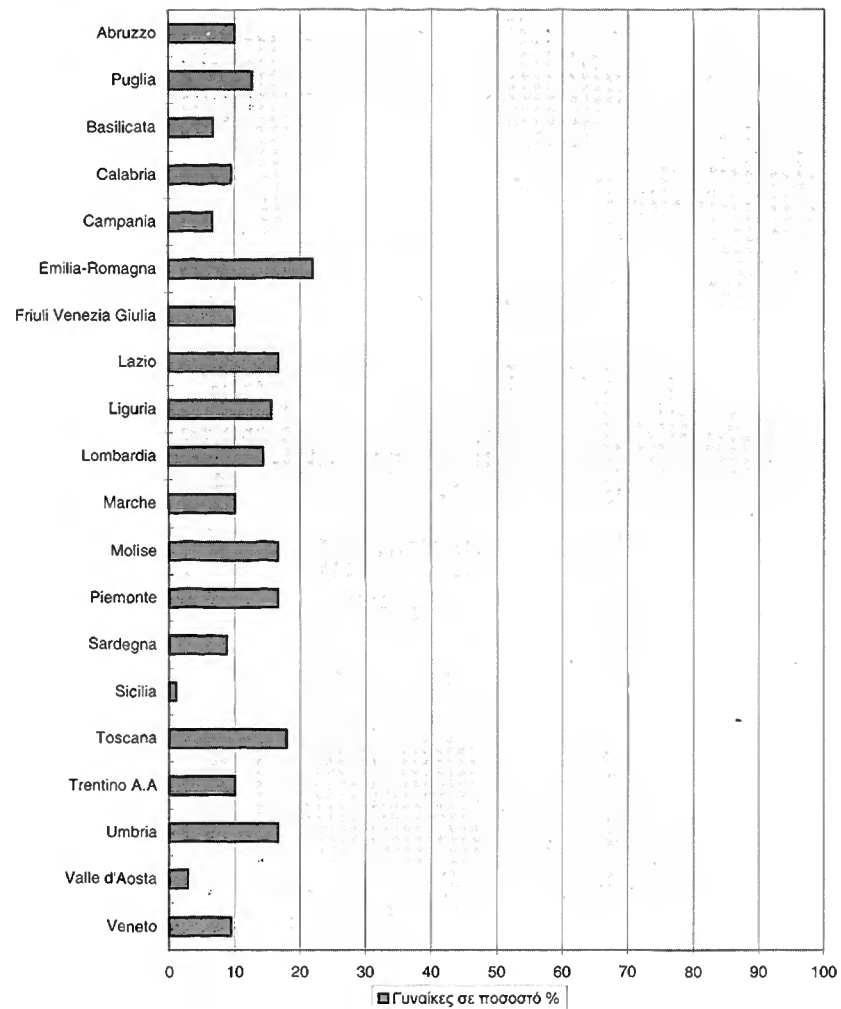
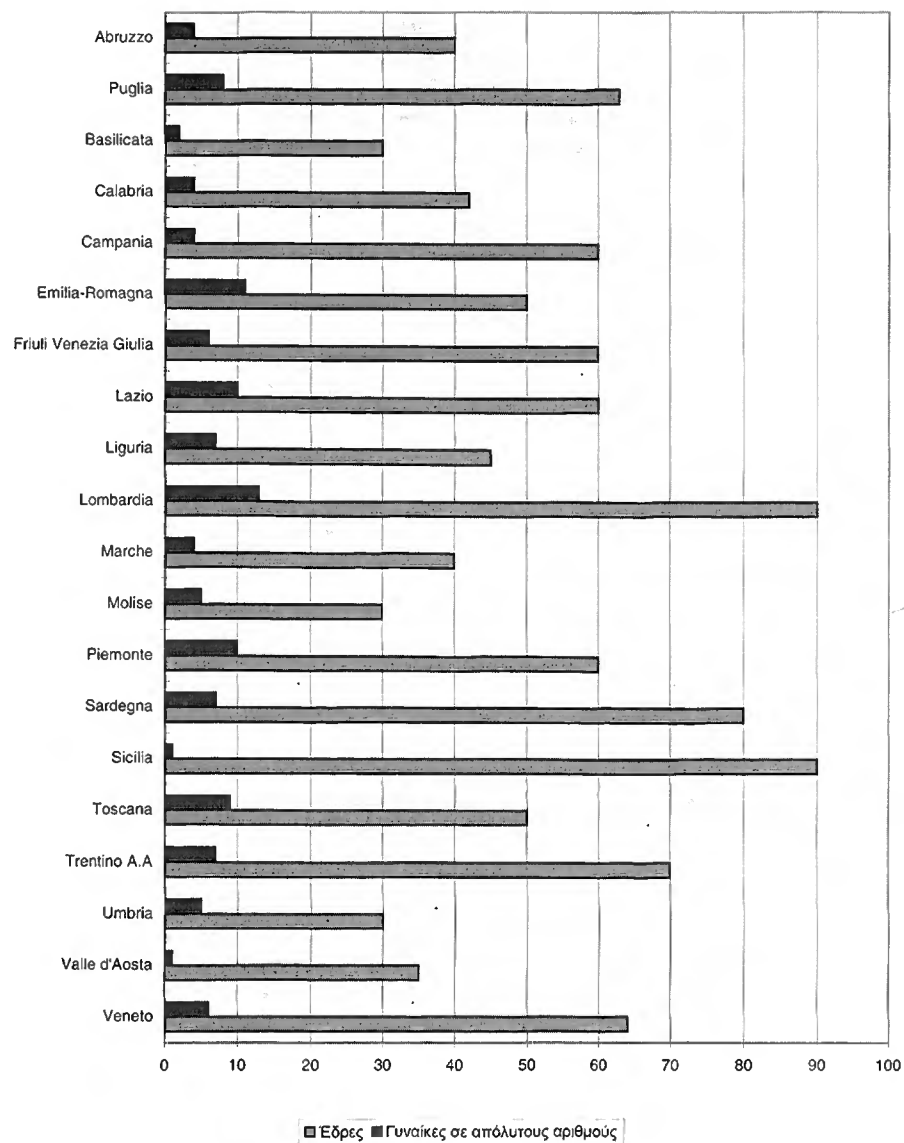

II. ΤΟΠΙΚΟ ΕΠΙΧΕΛΟ

Comuni	Αριθμός εδρών στα Consigli Comunali	Γυναίκες σε απόλυτους αριθμούς (1997)	Γυναίκες σε ποσοστό % (1997)
Presidenti	8036	507	6,3%
Consiglieri	83930	16341	19,5%

Αριθμοί γυναικών *Presidenti* στα *Consigli Comunali* (1997)

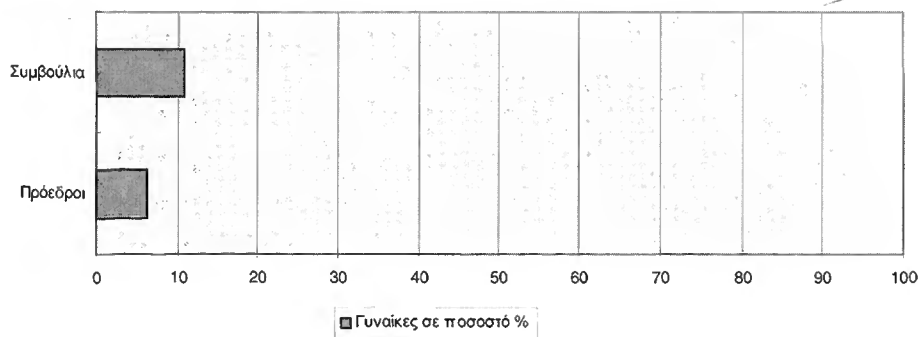
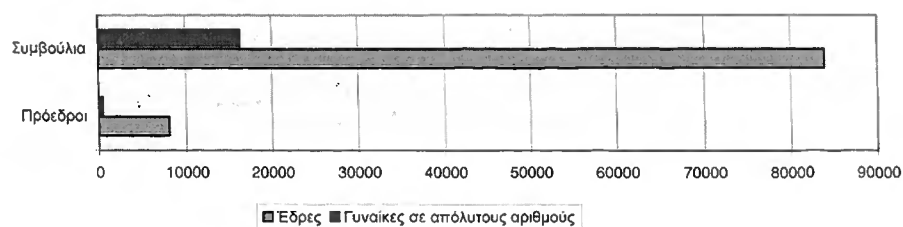

Πηγή: *Congress of Local and Regional Authorities of Europe, Council of Europe, CPR (6)4 Part II, Strasbourg*

ΛΟΥΞΕΜΒΟΥΡΓΟ

I. ΤΟΠΙΚΟ ΕΠΙΧΕΛΟ

	Σύνολο	Γυναίκες σε απόλυτους αριθμούς (1993)	Γυναίκες σε ποσοστό % (1993)
Gemeinderäte	740	90	12,2%
Bürgermeister	118	9	7,6%

Εκπροσώπηση των γυναικών στα *Gemeinderäten* (1993)

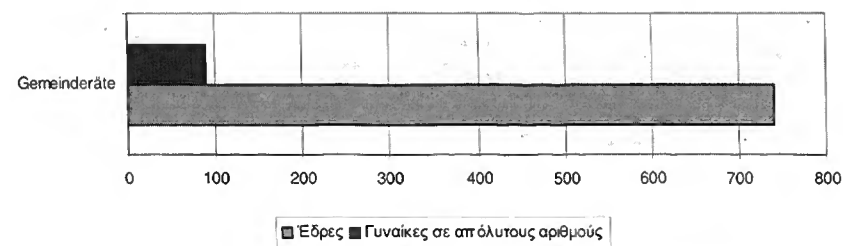

Αριθμός γυναικών *Bürgermeisterinnen* (1993)

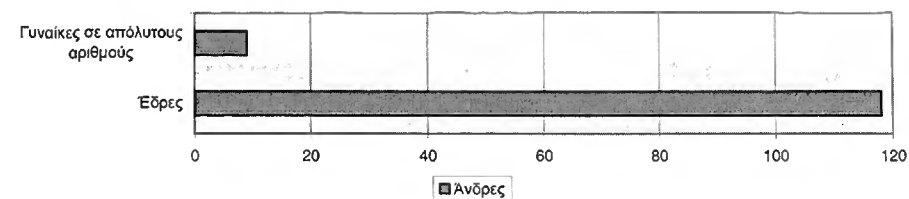

Αριθμός γυναικών *Gemeinderätinnen* και *Bürgermeisterinnen*

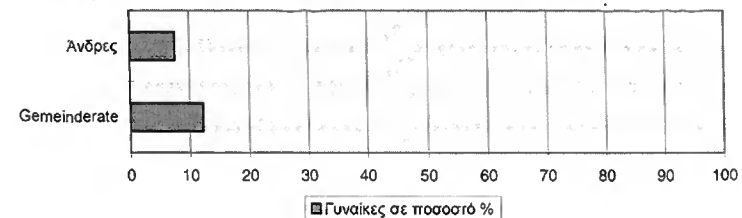

Πηγή: *Ministère de la Promotion Féminine, Luxembourg*

ΚΑΤΩ ΧΩΡΕΣ

I. ΠΕΡΙΦΕΡΕΙΑΚΟ ΕΠΙΠΕΔΟ

Provincies	Αριθμός εδρών στα Provinciale Staten	Εκπροσώπηση των γυναικών σε απόλυτους αριθμούς (1995)	Γυναίκες σε ποσοστό % (1995)
Drenthe	51	15	29,4%
Flevoland	43	15	34,9%
Friesland	55	16	29,1%
Gelderland	75	22	29,3%
Groningen	55	16	29,1%
Limburg	63	15	23,8%
Noord-Brabant	79	20	26,5%
Noord-Holland	79	27	34,2%
Overijssel	63	20	31,7%
Utrecht	63	24	38,1%
Zeeland	47	10	21,3%
Zuid-Holland	83	22	26,5%

Δεν υφίστανται δεδομένα για την κατάσταση που προέκυψε στο περιφερειακό επίπεδο μετά τις εκλογές του 1999

Εκπροσώπηση των γυναικών στα Provinciale Staten (1995)

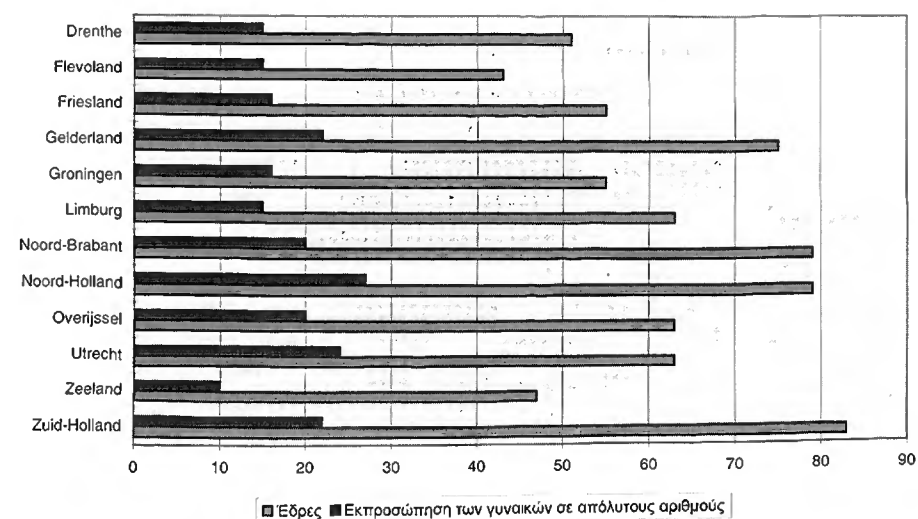

ΑΥΣΤΡΙΑ

Ι. ΠΕΡΙΦΕΡΕΙΑΚΟ ΕΠΙΠΕΔΟ

Land	Αριθμός εδρών στα Landtagen	Γυναίκες σε απόλυτους αριθμούς	Γυναίκες σε ποσοστό %
Burgenland 1996	36	6	16,7%
Kärnten 1999	36	6	16,7%
Niederösterreich 1998	56	12	21,4%
Oberösterreich 1997	56	14	25,0%
Salzburg 1999	36	12	33,3%
Steiermark 1996	56	13	23,2%
Tirol 1999	36	6	16,7%
Vorarlberg 1994	36	7	19,4%
Wien 1996	114	40	35,1%

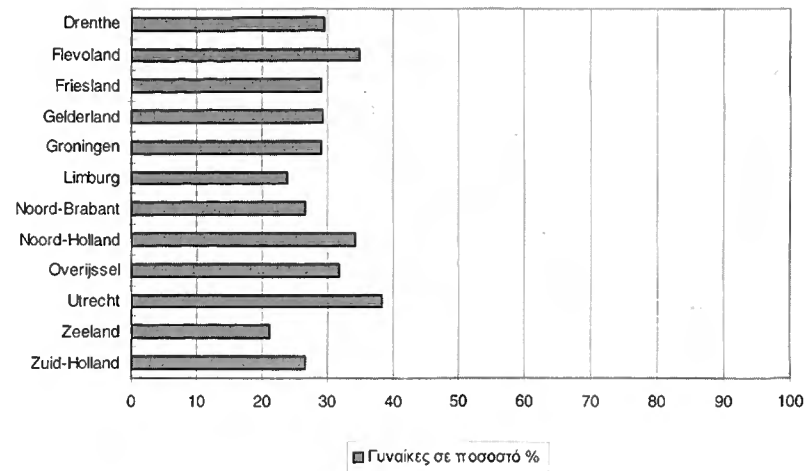

ΙΙ. ΤΟΠΙΚΟ ΕΠΙΠΕΔΟ

Gemeenten	Σύνολο	Γυναίκες σε απόλυτους αριθμούς (1998)	Γυναίκες σε ποσοστό % (1998)
Ratsmitglieder in den Gemeinden	10364	2349	22,7%
Mitglieder vom Wethouders ¹	1723	310	18,0%

¹Σώμα των Βόρgermeisters και των αναπληρωτών τους

Εκπροσώπηση των γυναικών στα Gemeenteraden (1998)

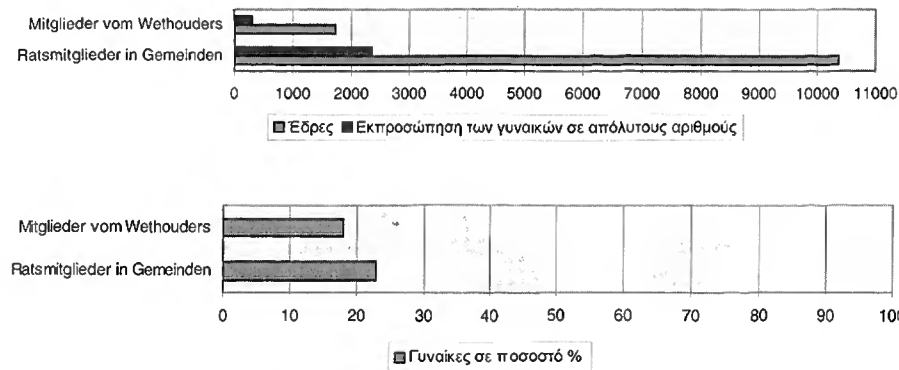

Πηγή: Ministerie van Binnenlandse Zaken "Vrouwen in politiek en openbaar bestuur" Voortgangsrapportage 1998, Nederlande

Εκπροσώπηση των γυναικών στα Landtagen

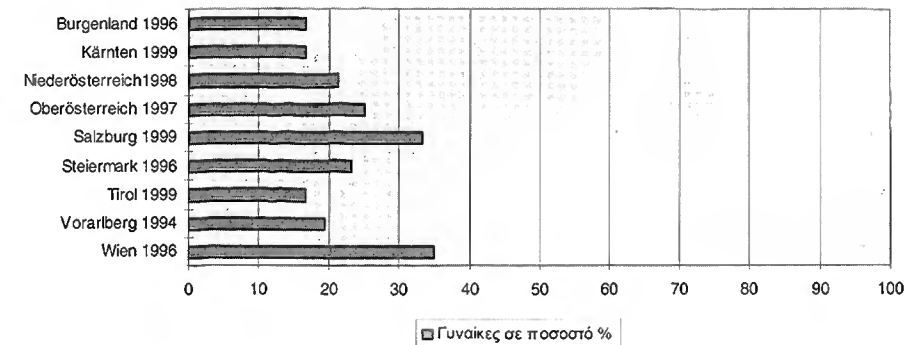
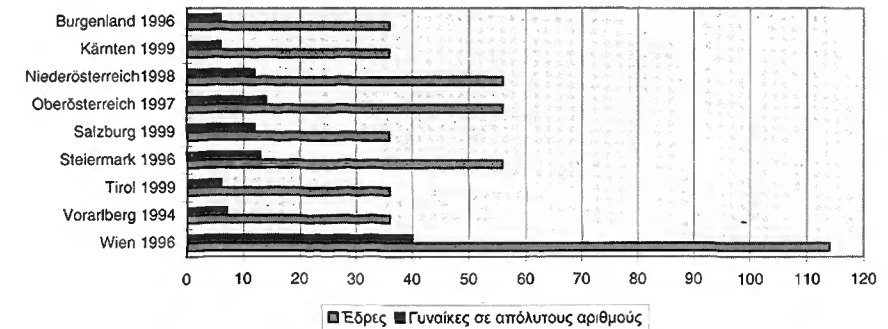

II. ΤΟΠΙΚΟ ΕΠΙΠΕΔΟ

Land	Αριθμός Bürgermeister	Γυναίκες σε απόλυτους αριθμούς	Γυναίκες σε ποσοστό %
Burgenland 1997	171	2	1,2%
Kärnten 1997	132	2	1,5%
Niederösterreich 1995	573	12	2,1%
Oberösterreich 1997	445	8	1,8%
Salzburg 1994 ¹	119	0	0%
Steiermark 1995	543	11	2,0%
Tirol 1998	279	2	0,7%
Vorarlberg 1995	96	1	1,0%
Wien 1996	1	0	0%

¹ Δεν υφίστανται δεδομένα για την κατάσταση που προέκυψε στο τοπικό επίπεδο στο Σάλτσμπουργκ μετά τις εκλογές του 1999.

Αριθμός γυναικών *Bürgermeisterinnen*

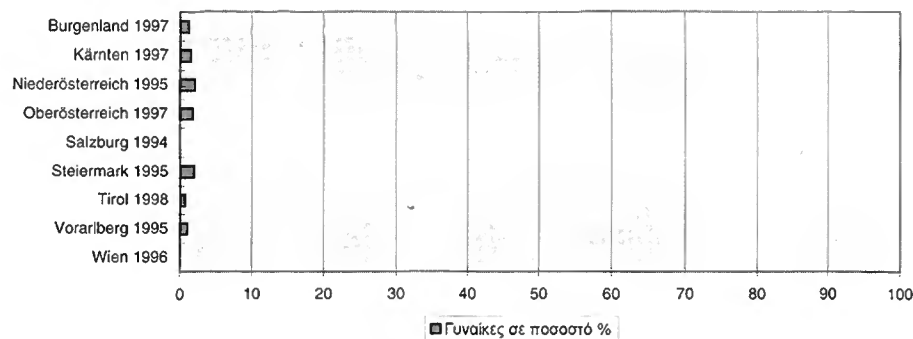
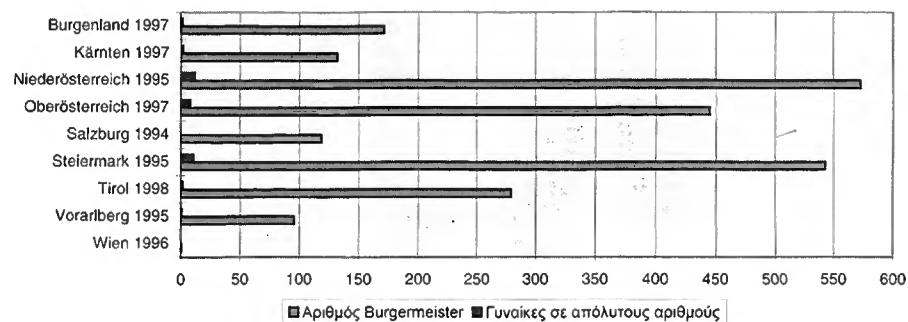

* Δεν υφίστανται στοιχεία για τη συμμετοχή γυναικών στα Gemeinderäten.

Πηγή: Ευρωπαϊκή Τράπεζα Δεδομένων, "Γυναίκες σε ανώτερα αξιώματα", Österreichischer Gemeindebund, Österreich

ΠΟΡΤΟΓΑΛΙΑ

I. ΠΕΡΙΦΕΡΕΙΑΚΟ ΕΠΙΠΕΔΟ

Regiões Autónomas	Αριθμός εδρών στις assembleia legislativa regional da Madeira, dos Açores	Γυναίκες σε απόλυτους αριθμούς (1996)	Γυναίκες σε ποσοστό % (1996)
Açores	52	5	9,6%
Madeira	59	8	13,6%

Εκπροσώπηση των γυναικών στις *Assembleia Legislativa Regional* (1996)

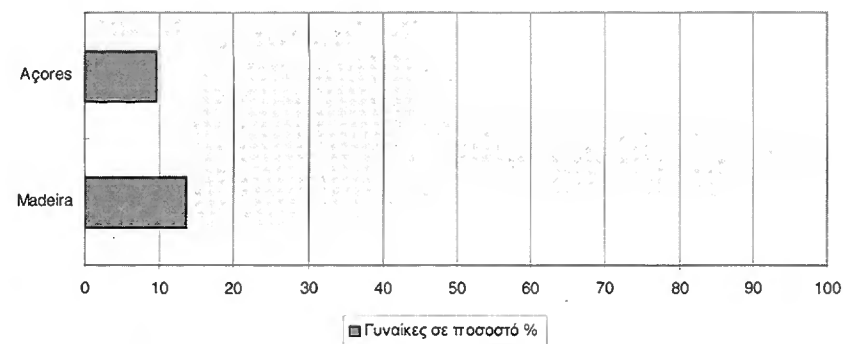
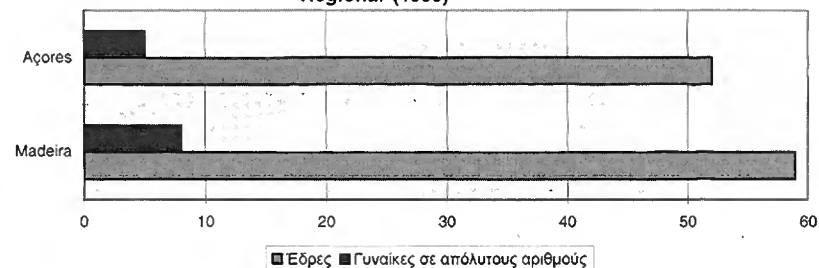

Πηγή: Ευρωπαϊκή Τράπεζα Δεδομένων, "Γυναίκες σε ανώτερα αξιώματα"

II. ΤΟΠΙΚΟ ΕΠΙΠΕΔΟ

Επί του παρόντος, δεν διατίθενται πληροφορίες για το τοπικό επίπεδο.

ΦΙΝΛΑΝΔΙΑ

I. ΠΕΡΙΦΕΡΕΙΑΚΟ ΕΠΙΠΕΔΟ

Maakuntien liitot	Αριθμός εδρών στα liitot	Γυναίκες σε απόλυτους αριθμούς (1997)	Γυναίκες σε ποσοστό % (1997)
Etelä-Karjalan Liitto	100	42	42,0%
Etelä-Pohjanmaan Liitto	100	40	40,0%
Etelä-Savon maakuntaliitto	100	38	38,0%
Iämeen liitto	100	45	45,0%
Itä-Uudenmaan liitto	100	40	40,0%
Kainuun liitto	100	48	48,0%
Keski-Pohjanmaan liitto	100	43	43,0%
Keski-Suomen liitto	100	36	36,0%
Kymenlaakson liitto	100	30	30,0%
Lapin-liitto	100	41	41,0%
Päijät-Iämeen liitto	100	39	39,0%
Pirkanmaan liitto	100	34	34,0%
Pohjanmaan liitto	90	44	48,9%
Pohjois-Karjalan liitto	100	46	46,0%
Pohjois-Pohjanmaan liitto	100	41	41,0%
Pohjois-Savon liitto	100	39	39,0%
Satakuntaliitto	100	38	38,0%
Uudenmaan liitto	100	39	39,0%
Varsinais-Suomen liitto	100	34	34,0%

Εκπροσώπηση των γυναικών στα *Liitot* (1997)

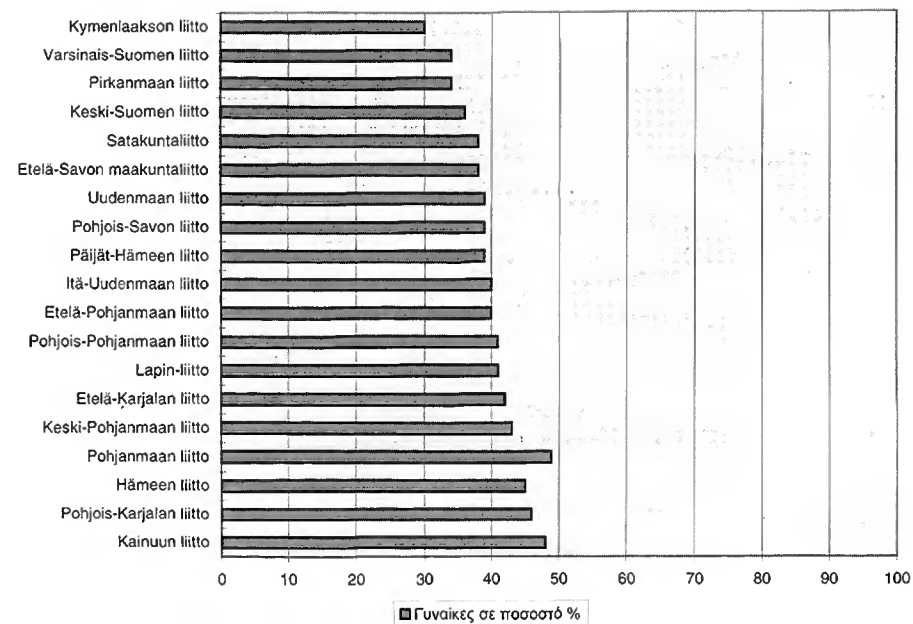
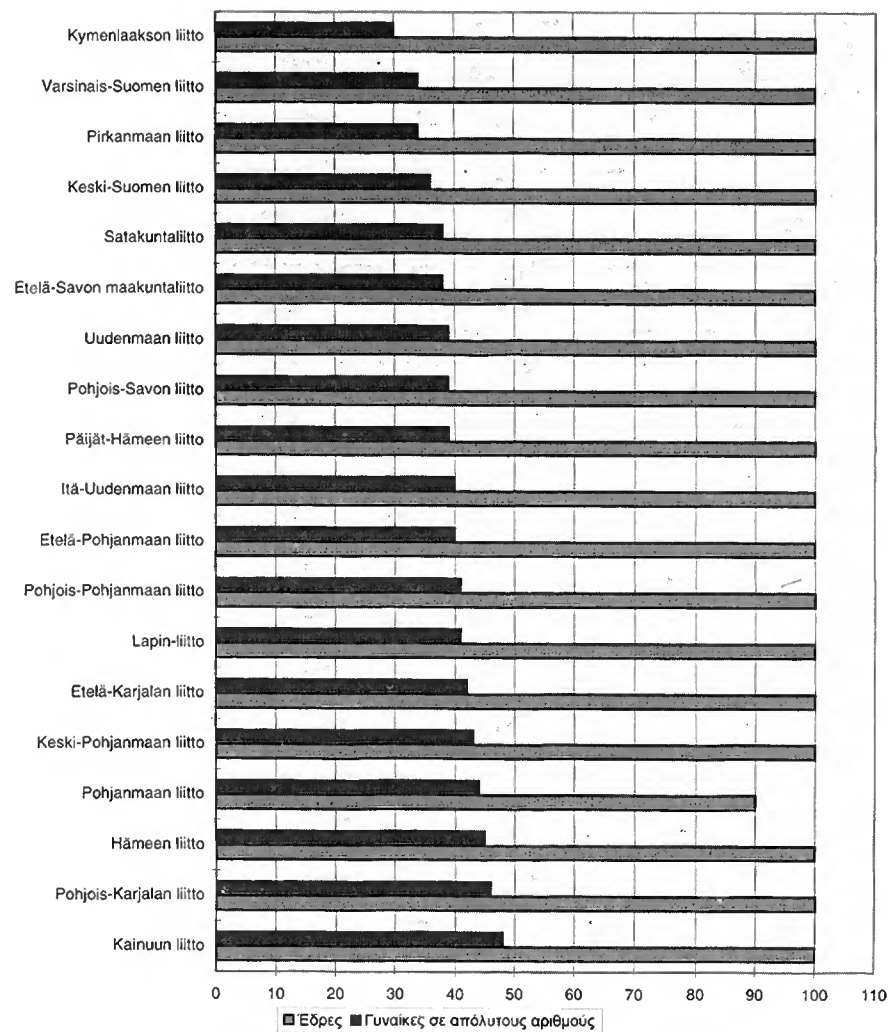

II. ΤΟΠΙΚΟ ΕΠΙΠΕΔΟ

Paikallishallinto ¹	Αριθμός εδρών στα valuustot	Γυναίκες σε απόλυτους αριθμούς (1996)	Γυναίκες σε ποσοστό % (1996)
Helsinki	85	39	46,0%
Uusimaa	1209	448	37,0%
Turku Süd	1367	423	31,0%
Turku Nord	824	254	31,0%
Πάμε Süd	760	246	32,0%
Πάμε Nord	902	317	35,0%
Kymi	839	269	32,0%
Mikkeli	758	232	31,0%
Pohjois-Karjala	551	175	32,0%
Kuopio	712	233	33,0%
Keski-Suomi	810	249	31,0%
Vaasa	1587	443	28,0%
Oulu	1432	406	28,0%
Lappi	646	198	31,0%

¹ Όργανα εκπροσώπησης των 452 πόλεων που συνθέτουν εκλογικές περιφέρειες

Εκπροσώπηση των γυναικών στα Paikallishallinto (1996)

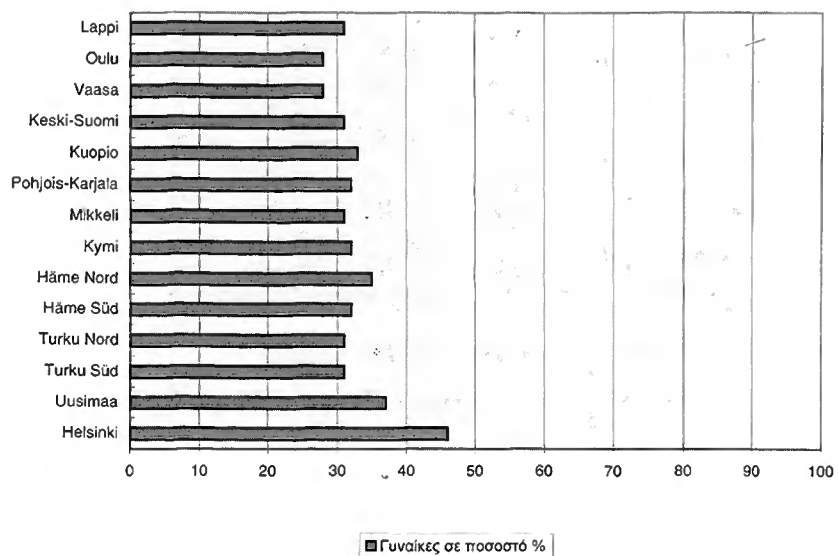
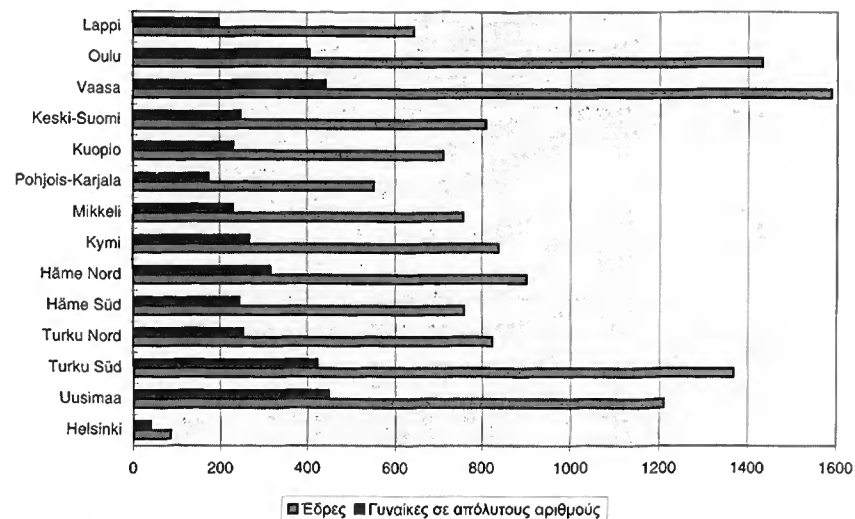

Πηγή: Ένωση Φινλανδικών Τοπικών και Περιφερειακών αρχών, Φινλανδία

ΣΟΥΗΔΙΑ

I. ΠΕΡΙΦΕΡΕΙΑΚΟ ΕΠΙΠΕΔΟ

Län	Αριθμοί εδρών στα Landsting	Γυναίκες σε απόλυτους αριθμούς (1998)	Γυναίκες σε ποσοστό % (1998)
Blekinge län	47	21	44,7%
Dalarnas län	83	36	43,4%
Gävleborgs län	75	41	54,7%
Götaland	149	72	48,3%
Gotland	71	32	45,1%
Hallands län	71	35	49,3%
Jämtlands län	55	27	49,1%
Jönköpings län	81	35	43,2%
Kalmar län	63	30	47,6%
Kronobergs län	45	18	40,0%
Norrbottnens län	71	29	40,8%
Örebro län	71	38	53,5%
Östergötlands län	101	53	52,5%
Skåne	149	61	40,9%
Sörmland	65	33	50,8%
Stockholms län	149	73	49,0%
Uppsala län	71	35	49,3%
Värmlands län	81	39	48,1%
Västerbottens län	71	34	47,9%
Västernorrlands län	77	34	44,2%
Västmanlands län	71	35	49,3%

Εκπροσώπηση των γυναικών στα Landsting (1998)

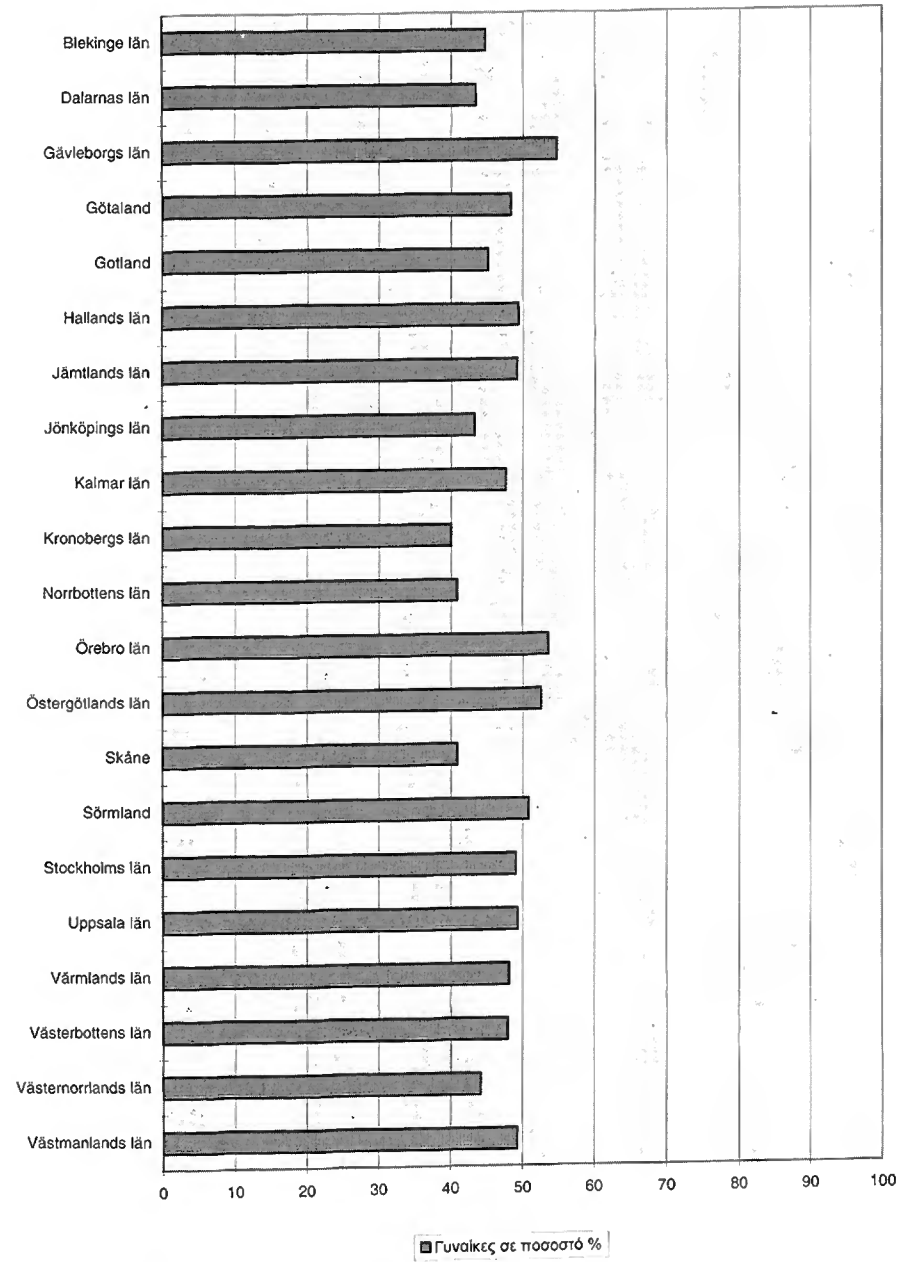
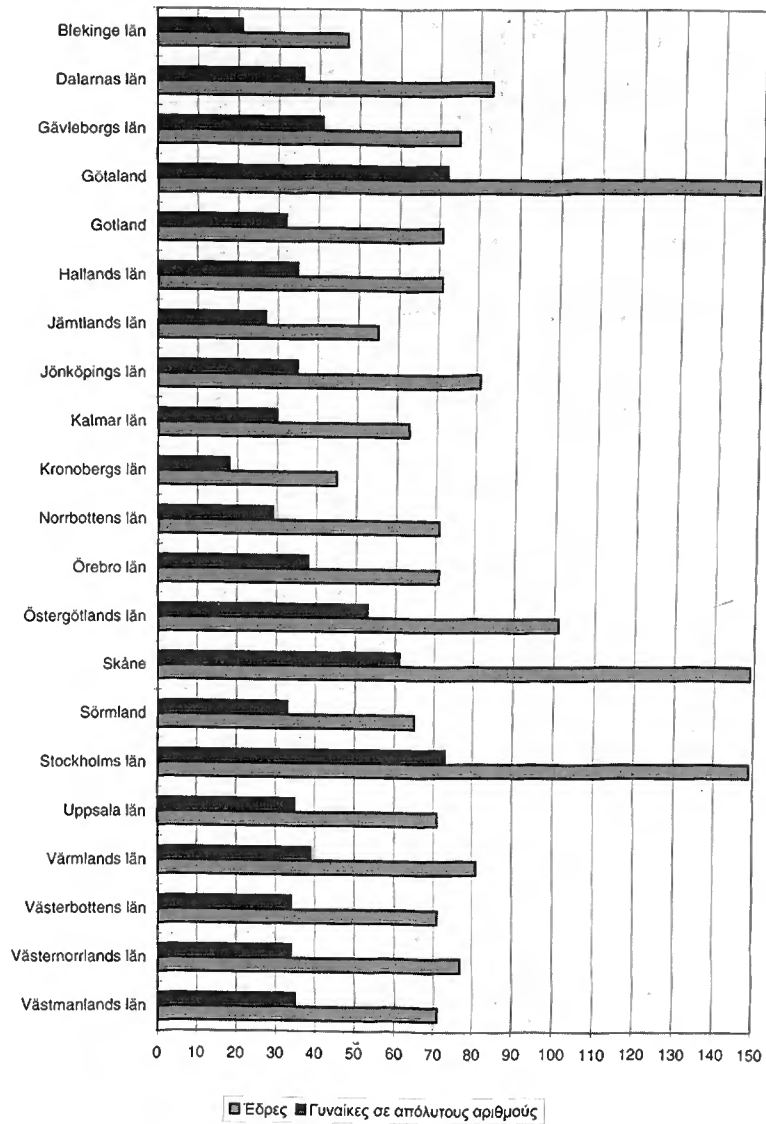

II. ΤΟΠΙΚΟ ΕΠΙΠΕΔΟ

	Αριθμοί εδρών στα Kommunfullmäktige	Γυναίκες σε απόλυτους αριθμούς (1998)	Γυναίκες σε ποσοστό % (1998)
Kommun	40000	15300	38,3%

Εκπροσώπηση των γυναικών στα *Kommunfullmäktige* (1998)

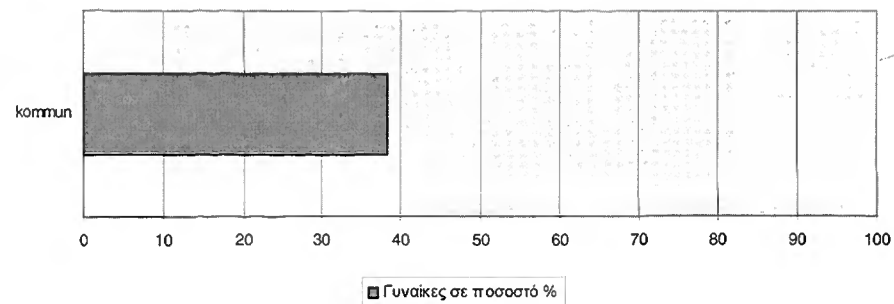
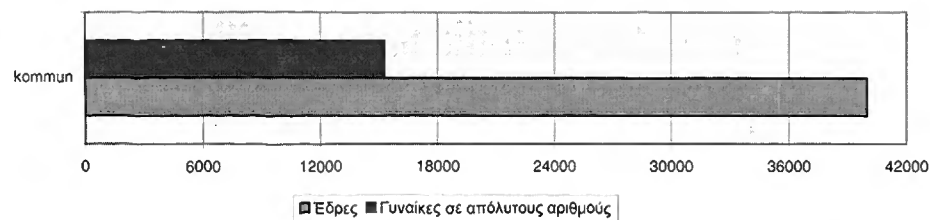

Πηγή: Ευρωπαϊκή Τράπεζα Δεδομένων "Γυναίκες σε ανώτερα αξιώματα". Svenska Kommunförbundet, Sweden

ΗΝΩΜΕΝΟ ΒΑΣΙΛΕΙΟ

I. ΠΕΡΙΦΕΡΕΙΑΚΟ ΕΠΙΠΕΔΟ

Regions	Αριθμός γυναικών στα περιφερειακά κοινοβόλια και συνελεύσεις	Γυναίκες σε απόλυτους αριθμούς	Γυναίκες σε ποσοστό %
Northern Ireland 1998	108	14	13,0%
Scotland 1999	126	47	37,3%
Wales 1999	60	24	40,0%

Εκπροσώπηση των γυναικών στα *Scottish Parliament, Welsh Assembly* και *Northern Ireland Assembly*

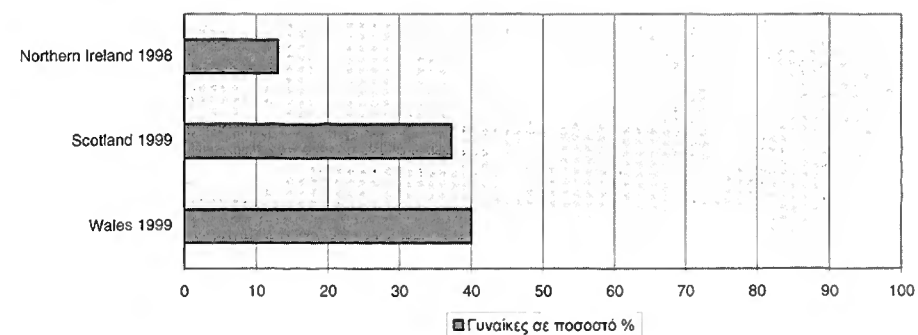
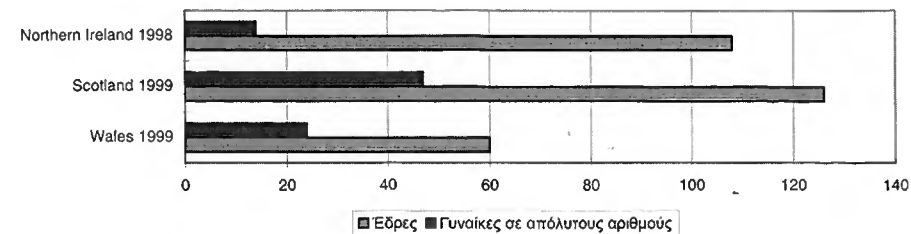

II. ΤΟΠΙΚΟ ΕΠΙΧΕΙΛΟ

Regions ¹		Αριθμός εδρών στις local governments	Γυναίκες σε απόλυτους αριθμούς	Γυναίκες σε ποσοστό %
Northern Ireland 1997	District Councils	Δεν διατίθενται στοιχεία	Δεν διατίθενται στοιχεία	12,0%
Scotland 1999	Councils	1222	276	22,6%
England 1997	County und District Councils	21000	Δεν διατίθενται στοιχεία	
Wales 1999	Councils	1582	Δεν διατίθενται στοιχεία	

¹ Συγκεντρωτικά στοιχεία για τις Regions

Εκπροσώπηση των γυναικών στα Local Authorities

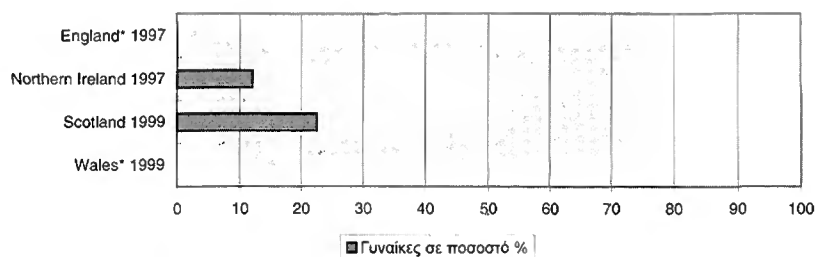
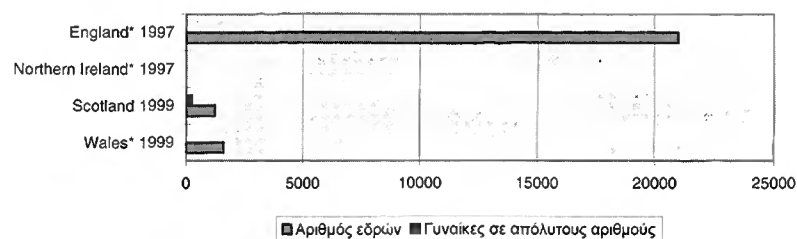

* Δεν διατίθενται στοιχεία.

Πηγή: Ευρωπαϊκή Τράπεζα Δεδομένων, "Γυναίκες σε ανώτερα αξιώματα". Scottish Local Government; Local Government International Bureau, Vereinigtes Königreich

ΕΚΠΡΟΣΩΠΗΣΗ ΤΩΝ ΓΥΝΑΙΚΩΝ ΣΤΗΝ ΕΠΙΤΡΟΠΗ ΤΩΝ ΠΕΡΙΦΕΡΕΙΩΝ

I. ΠΡΩΤΗ ΘΗΤΕΙΑ (1994-1998)

Χώρα	ΜΕΛΗ			ΑΝΑΠΑΗΡΩΤΕΣ			ΣΥΝΟΛΟ		
	Αριθμός	Γυναίκες σε απόλυτους αριθμούς	Γυναίκες σε ποσοστό %	Αριθμός	Γυναίκες σε απόλυτους αριθμούς	Γυναίκες σε ποσοστό %	Αριθμός	Γυναίκες σε απόλυτους αριθμούς	Γυναίκες σε ποσοστό %
Αυστρία	12	1	8,3%	12	1	8,3%	24	2	8,3%
Βέλγιο	12	1	8,3%	12	1	8,3%	24	2	8,3%
Δανία	9	1	11,1%	9	4	44,4%	18	5	27,8%
Φινλανδία	9	4	44,4%	9	3	33,3%	18	7	38,9%
Γαλλία	24	6	25,0%	24	4	16,7%	48	10	20,8%
Γερμανία	24	1	4,2%	24	5	20,8%	48	6	12,5%
Ελλάς	12	1	8,3%	12	2	16,7%	24	3	12,5%
Ιρλανδία	9	4	44,4%	9	3	33,3%	18	7	38,9%
Ιταλία	24	1	4,2%	24	0	0%	48	1	2,1%
Λουξεμβούργο	6	1	16,7%	6	1	16,7%	12	2	16,7%
Κάτω Χώρες	12	1	8,3%	12	4	33,3%	24	5	20,8%
Πορτογαλία	12	0	0%	12	1	8,3%	24	1	4,2%
Ισπανία	21	1	4,8%	21	4	19,1%	42	5	11,9%
Σουηδία	12	4	33,3%	12	6	50,0%	24	10	41,7%
Ηνωμένο Βασίλειο	24	6	25%	24	10	41,7%	48	16	33,3%

Εκπροσώπηση των γυναικών στην πρώτη θητεία της ΕΤΠ (1994-1998)

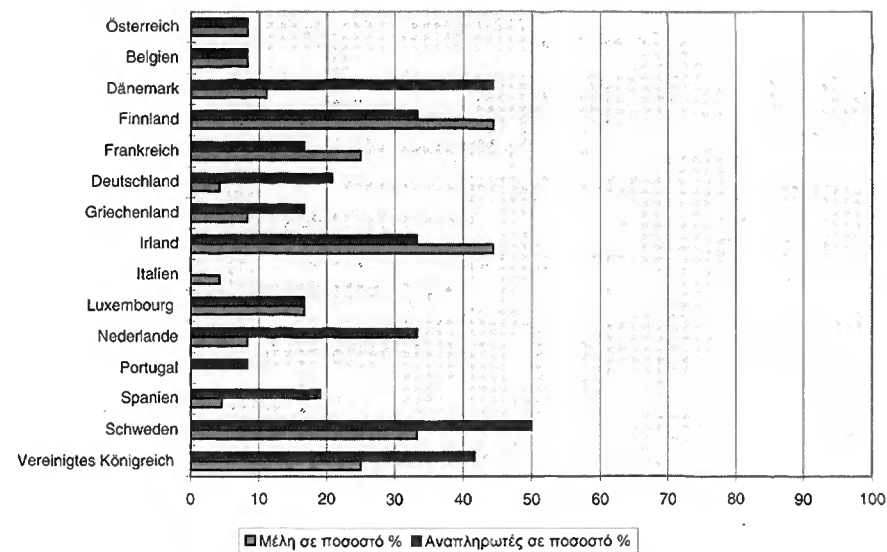
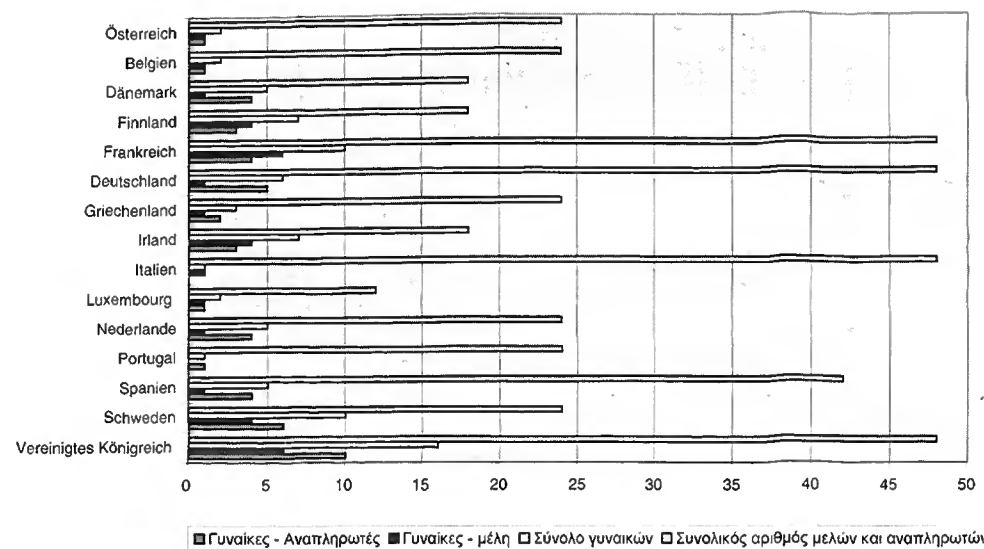

II. ΔΕΥΤΕΡΗ ΘΗΤΕΙΑ (1998-2002)

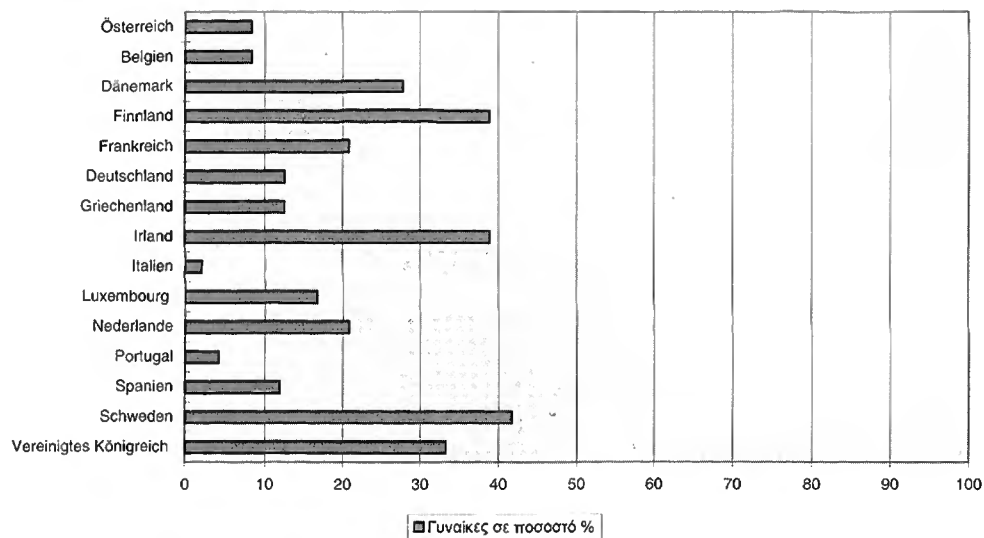

Χώρα	ΜΕΛΗ			ΑΝΑΠΛΗΡΩΤΕΣ			ΣΥΝΟΛΟ		
	Αριθμός	Γυναίκες σε απόλυτους αριθμούς	Γυναίκες σε ποσοστό %	Αριθμός	Γυναίκες σε απόλυτους αριθμούς	Γυναίκες σε ποσοστό %	Αριθμός	Γυναίκες σε απόλυτους αριθμούς	Γυναίκες σε ποσοστό %
Αυστρία	12	1	8,3%	12	1	8,3%	24	2	8,3%
Βέλγιο	12	1	8,3%	12	1	8,3%	24	2	8,3%
Δανία	9	1	11,1%	9	5	55,5%	18	6	33,3%
Φινλανδία	9	4	44,4%	9	3	33,3%	18	7	38,9%
Γαλλία	24	6	25%	24	4	16,7%	48	10	20,8%
Γερμανία	24	2	8,3%	24	3	12,5%	48	5	10,4%
Ελλάς	12	1	8,3%	12	2	16,6%	24	3	12,5%
Ιρλανδία	9	4	44,4%	9	3	33,3%	18	7	33,3%
Ιταλία	24	1	4,2%	24	0	0%	48	1	2,1%
Λουξεμβούργο	6	1	16,7%	6	1	16,7%	12	2	16,7%
Κάτω Χώρες	12	1	8,3%	12	4	33,3%	24	5	20,8%
Πορτογαλία	12	0	0%	12	1	8,3%	24	1	4,2%
Ισπανία	21	1	4,8%	21	4	19%	42	5	11,9%
Σουηδία	12	4	33,3%	12	6	50%	24	10	41,7%
Πηναμένο Βασίλειο	24	7	29,2%	24	10	41,7%	48	17	35,4%

Εκπροσώπηση των γυναικών στην ΕΤΠ - Δεύτερη θητεία (1998-2000)

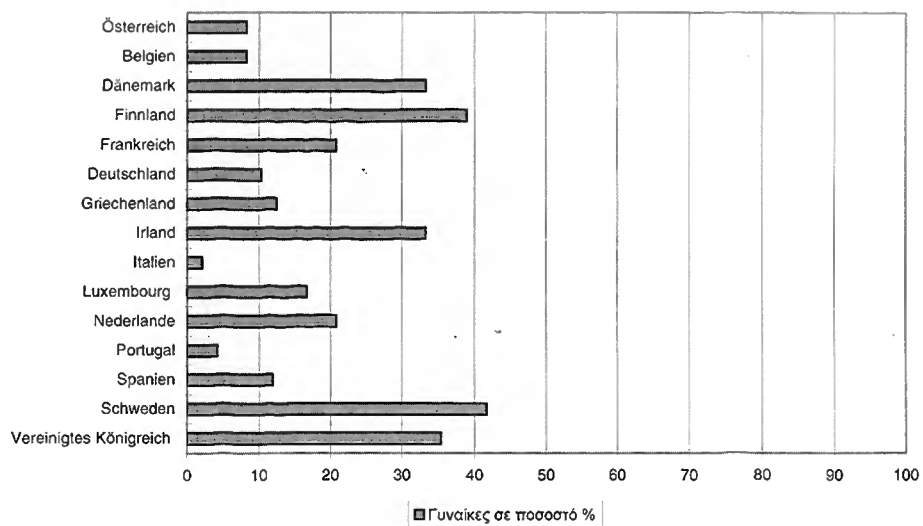
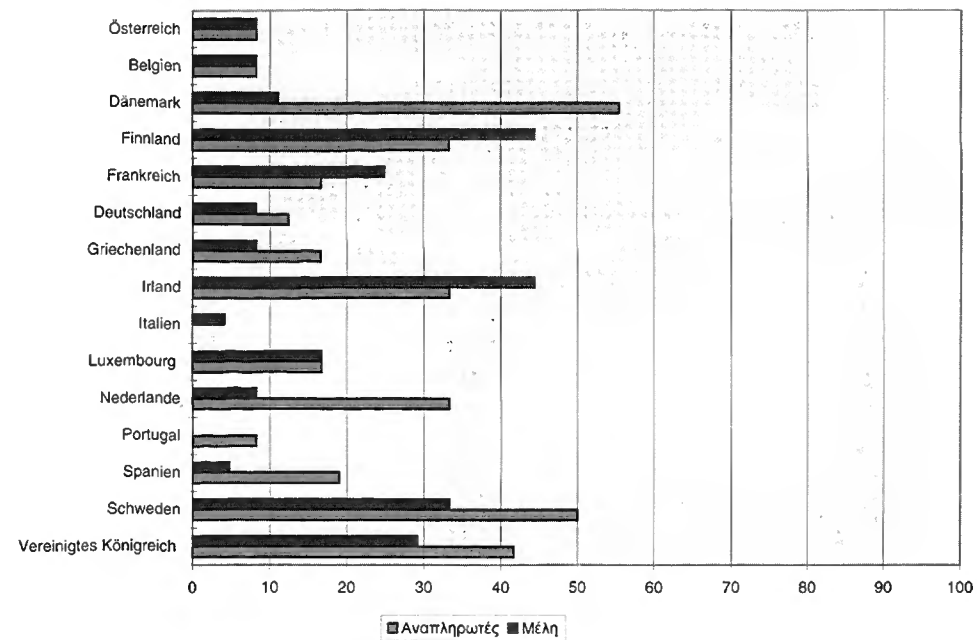
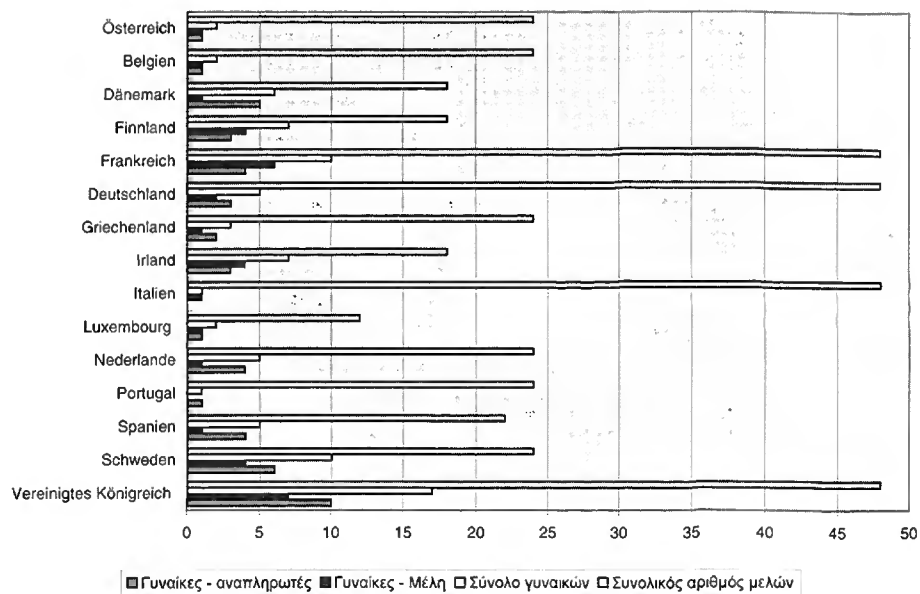

Πηγή: "Μέλη και αναπληρωτές", CdR 22/99

ΕΚΠΡΟΣΩΠΗΣΗ ΤΩΝ ΓΥΝΑΙΚΩΝ ΣΤΟ ΕΥΡΩΠΑΪΚΟ ΚΟΙΝΟΒΟΥΛΙΟ ΜΕΤΑ ΤΗΝ 13η ΙΟΥΝΙΟΥ 1999

	Αριθμός εδρών ανά χώρα στο ΕΚ	Γυναίκες σε απόλυτους αριθμούς	Γυναίκες σε ποσοστό %
Αυστρία	21	8	38,1%
Βέλγιο	25	8	32,0%
Δανία	16	6	37,5%
Φινλανδία	16	7	43,8%
Γαλλία	87	35	40,2%
Γερμανία	99	36	36,4%
Ελλάς	25	4	16,0%
Ιρλανδία	15	5	33,3%
Ιταλία ¹	87	8	9,2%
Λουξεμβούργο	6	2	33,3%
Κάτω Χώρες	31	11	35,5%
Πορτογαλία	25	5	20,0%
Ισπανία	64	22	34,4%
Σουηδία	22	9	40,9%
Ηνωμένο Βασίλειο	87	21	24,1%
ΣΥΝΟΛΟ ²	626	185	29,6%

¹ Ιταλία: τα στοιχεία έχουν προκύψει με βάση τα 67 ονόματα που γνωστοποιήθηκαν στις 23.06.1999.

² Ο συνολικός αριθμός έχει εκτιμηθεί με βάση τους εκλεγέντες που γνωστοποιήθηκαν επίσημα.

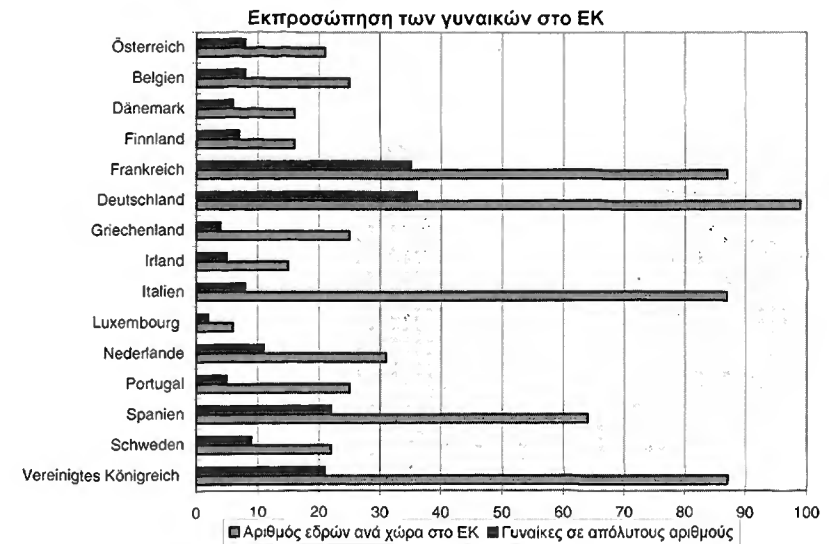

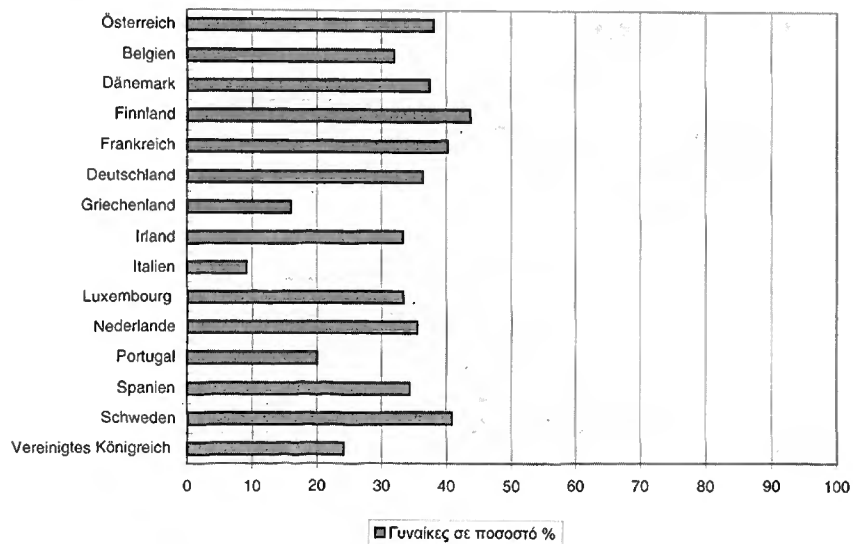

Η ιστορική εξέλιξη της συμμετοχής των γυναικών στο Ευρωπαϊκό Κοινοβούλιο

	1979/1984 επί %	1984/1989 επί %	1989/1994 επί %	1994/1999 επί %	13.06.1999 επί %
Αυστρία	-	-	-	33,3%	38,1%
Βέλγιο	8,3%	20,8%	16,7%	32,0%	32,0%
Δανία	31,3%	37,5%	37,5%	37,5%	37,5%
Φινλανδία	-	-	-	43,8%	43,8%
Γαλλία	22,2%	20,9%	21,0%	29,9%	40,2%
Γερμανία	14,8%	19,7%	30,8%	32,3%	36,4%
Ελλάς	8,3%	8,3%	4,2%	20,0%	16,0%
Ιρλανδία	13,3%	13,3%	6,7%	26,7%	33,3%
Ιταλία ¹	13,6%	9,8%	12,3%	13,8%	9,2%
Λουξεμβούργο	33,3%	16,6%	50,0%	33,3%	33,3%
Κάτω Χώρες	24,0%	25,0%	28,0%	29,0%	35,5%
Πορτογαλία	-	4,1%	12,5%	16,0%	20,0%
Ισπανία	-	10,0%	16,6%	26,6%	34,4%
Σουηδία	-	-	-	45,5%	40,9%
Ηνωμένο Βασίλειο	13,6%	14,8%	12,5%	19,5%	24,1%
ΣΥΝΟΛΟ ²	16,8%	16%	19%	26,5%	29,6%

¹ Ιταλία: τα στοιχεία έχουν προκύψει με βάση τα 67 ονόματα που γνωστοποιήθηκαν στις 23.06.1999.

² Ο συνολικός αριθμός έχει εκτιμηθεί με βάση τους εκλεγέντες που γνωστοποιήθηκαν επίσημα.

Η εξέλιξη της συμμετοχής των γυναικών στο Ευρωπαϊκό Κοινοβούλιο

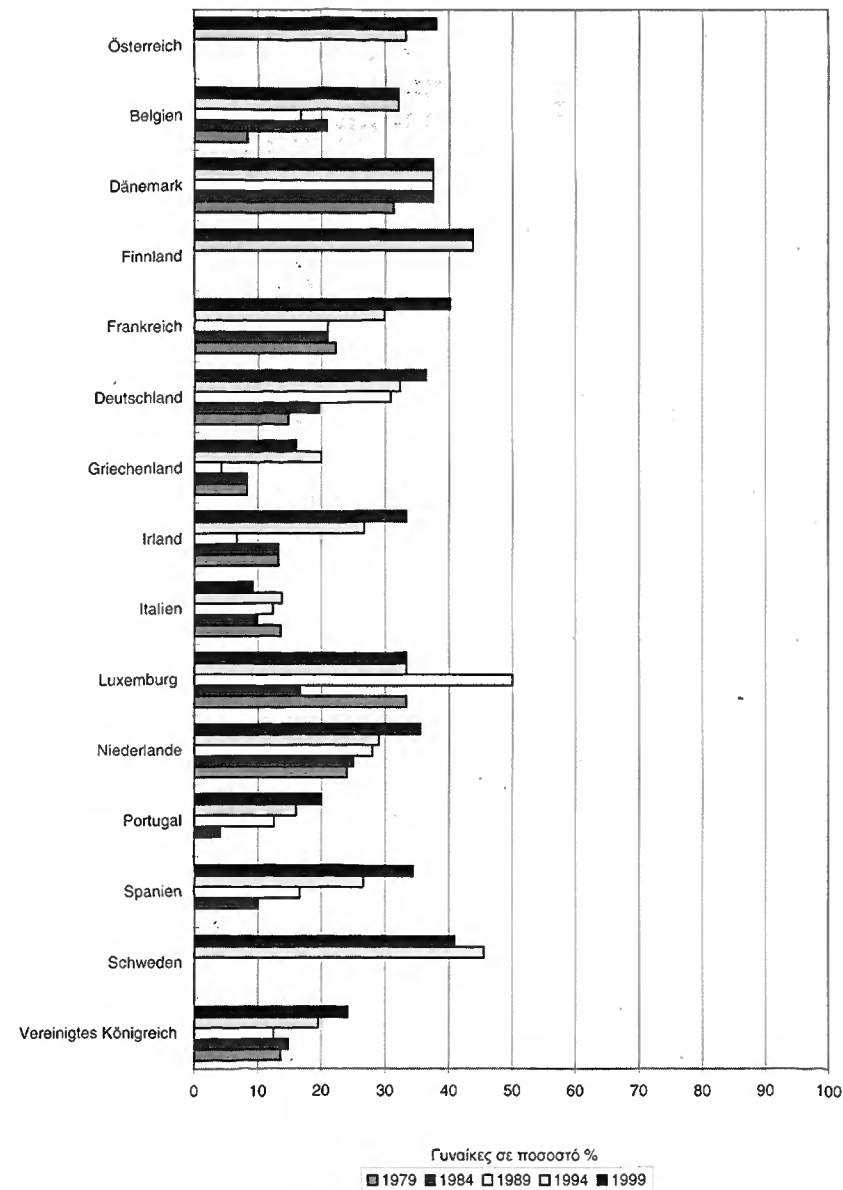

Πηγή: Bulletin Quotidien Europe No. 2147-2148, 30.06.1999

Επιτροπή των Περιφερειών της Ευρωπαϊκής Ένωσης

Εκπροσώπηση των γυναικών στα περιφερειακά και τοπικά
κοινοβούλια και συνελεύσεις στην Ευρωπαϊκή Ένωση

Λουξεμβούργο: Υπηρεσία Επίσημων Εκδόσεων των Ευρωπαϊκών Κοινοτήτων

1999 — 63 σ. — 16 x 23 cm

ISBN 92-828-8166-0

Τιμή στο Λουξεμβούργο (χωρίς ΦΠΑ): EUR 7

GR

Τιμή στο Λουξεμβούργο (χωρίς ΦΠΑ): EUR 7



ΥΠΗΡΕΣΙΑ ΕΠΙΣΗΜΩΝ ΕΚΔΟΣΕΩΝ
ΤΩΝ ΕΥΡΩΠΑΪΚΩΝ ΚΟΙΝΟΤΗΤΩΝ

L-2985 Luxembourg

ISBN 92-828-8166-0



9 789282 881668 >

GF-25-99-237-GR-C

ΕΥΡΩΠΑΪΚΗ ΕΝΩΣΗ



Επιτροπή
των
Περιφερειών

Rue Belliard 79 - 1040 Bruxelles
Τέλ. +32 2/282 22 11 - Fax. +32 2/282 23 25
<http://www.cor.eu.int/>