



FGV CPDOC

ESCOLA DE
CIÊNCIAS
SOCIAIS



Graduação

CIÊNCIAS SOCIAIS



A FGV

Mais de 76 anos de história. A FGV nasceu com o objetivo de promover o desenvolvimento socioeconômico do Brasil por meio da formação de administradores qualificados, nas áreas pública e privada. Ao longo do tempo, a Fundação ampliou sua atuação para outras áreas do conhecimento, sendo sempre reconhecida pela qualidade e excelência ao produzir e difundir conhecimento.



PRESENÇA

A FGV está presente em mais de 100 cidades do Brasil, além de ter núcleos no Rio de Janeiro, em São Paulo, Brasília e Belo Horizonte. Atua por meio de uma rede de instituições conveniadas na oferta de cursos de educação executiva, extensão e MBAs – presenciais, customizados ou a distância –, que abrangem diversas frentes do conhecimento.

Durante o isolamento social, os programas presenciais foram adaptados para aulas ao vivo via videoconferência. A metodologia adotada contempla aulas síncronas por meio da moderna tecnologia combinada com materiais online. Desta forma, todos podem continuar contando com a FGV para seguir em busca dos seus objetivos profissionais sem sair de casa.

INTERNACIONAL

Possui consolidada atuação internacional através de parcerias acadêmicas com mais de **200 instituições de ensino superior** de renome e reconhecimento mundial.

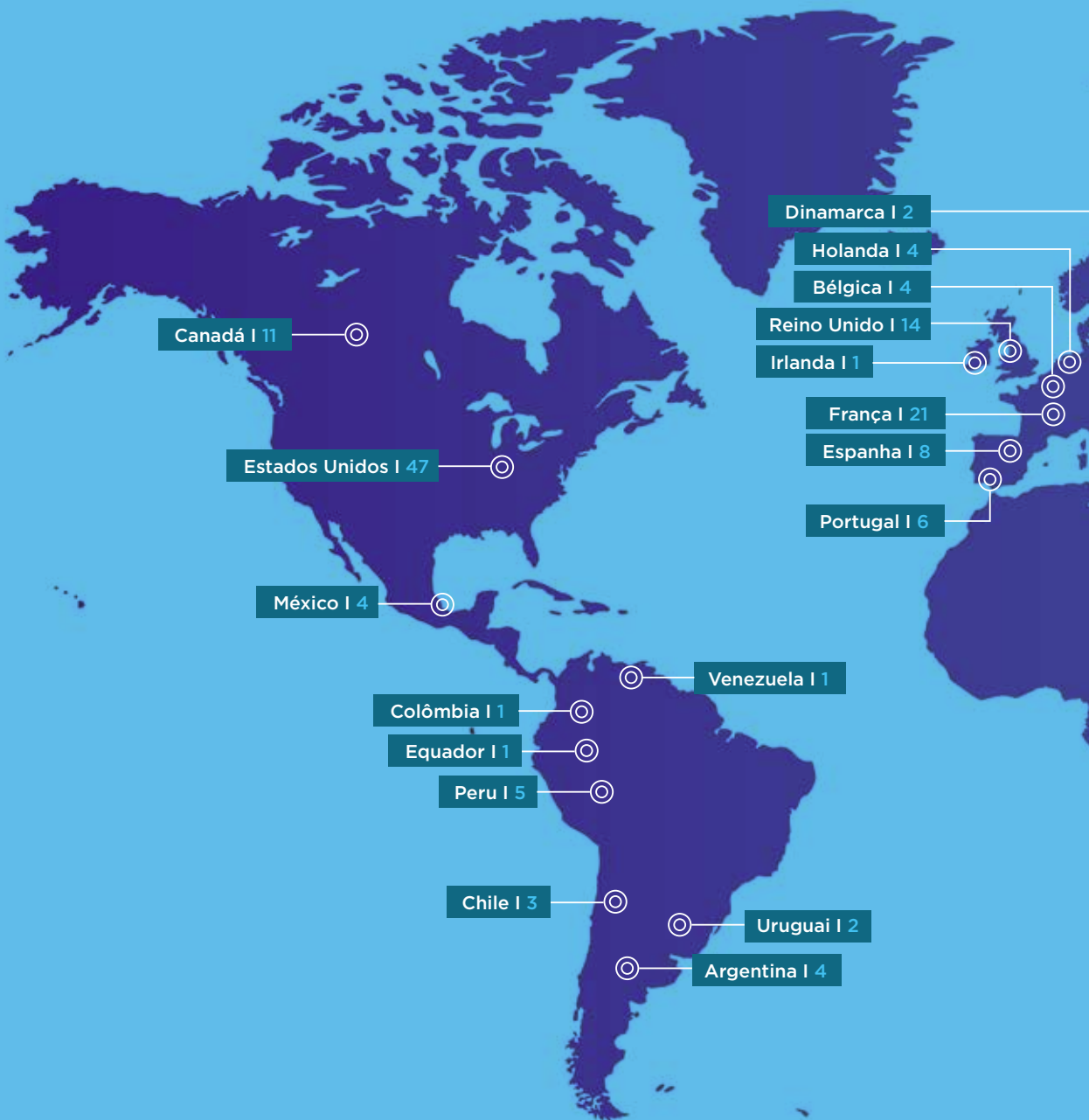

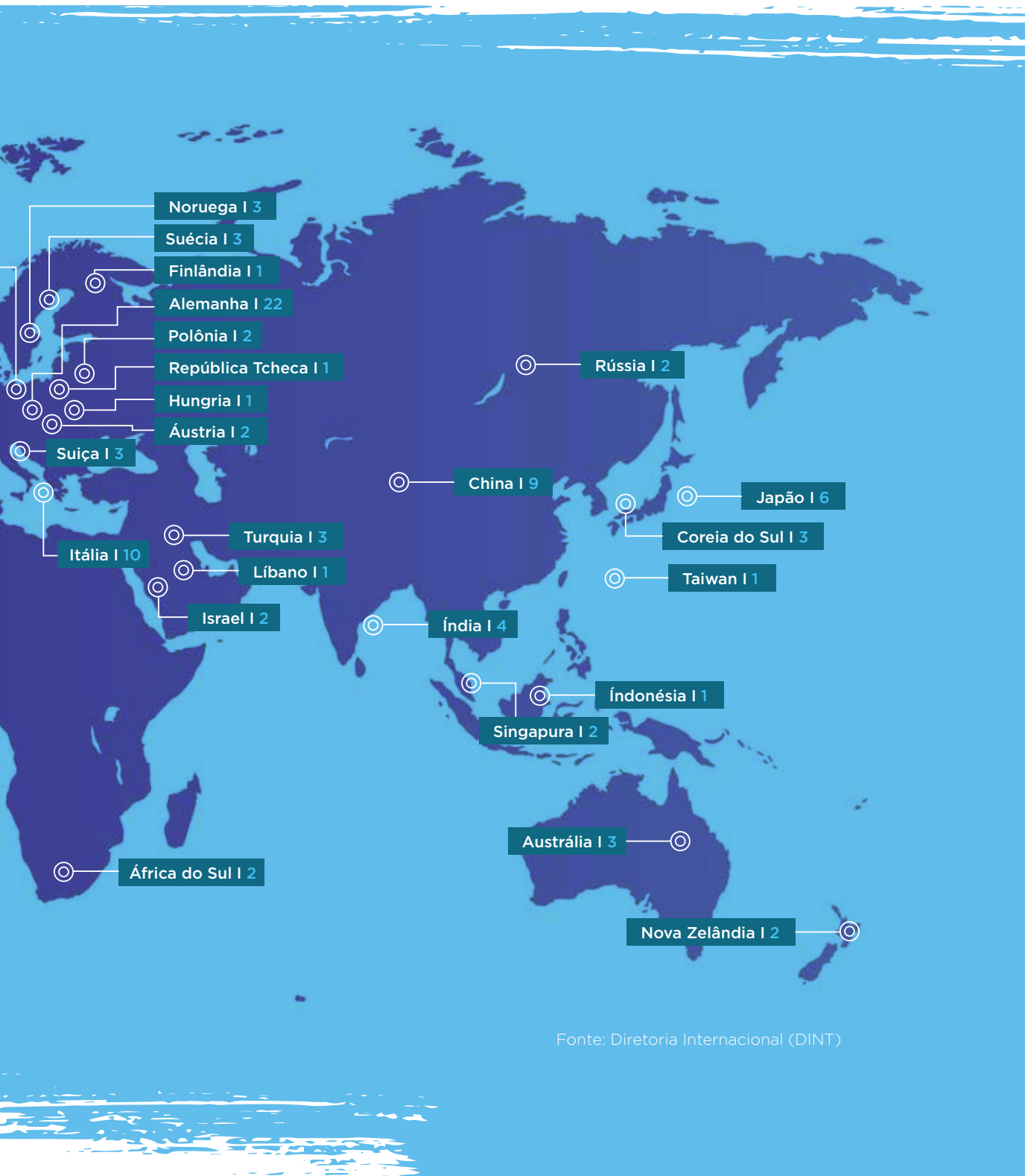

Fonte: Diretoria Internacional (DINT)

ÁFRICA DO SUL

University of Cape Town GSB UCT

University of Witwatersrand -
Witls Business School

ALEMANHA

Albert Ludwigs Universität Freiburg

Bucerius Law School – Hochschule für
Rechtswissenschaft

Dresden University of Technology (TU
Dresden)

EBS Universität für Wirtschaft und Recht

Frankfurt School of Finance and Management

Freie Universität Berlin - School of
Business & Economics and Law Department

German Institut of Global and Area Studies

Global Public Policy Institute

Goethe University Frankfurt am Main -
Institute for Law and Finance

Hamburg School of Business Administration

Hertie School of Governance

Julius Maximilian University of Würzburg

Kühne Logistics University

Pforzheim University

Reutlingen University

TUM - Technische Universität München

Universität Hamburg

Universität Mannheim

Universität zu-Köln

Weierstrass Institute (WIAS Berlin)

Westfälische Wilhelms-Universität Münster

WHU Koblenz

ARGENTINA

Universidad Austral

Universidad de San Andrés

Universidad Nacional de San Martín

Universidad Torcuato Di Tella

AUSTRÁLIA

Macquarie University

The University of Sydney

University of New South Wales

ÁUSTRIA

IMC University of Applied Science Krems

Vienna University of Economics and
Business - WU

BÉLGICA

KU Leuven

Université Catholique de Louvain

Université Libre de Bruxelles

University of Antwerp – School of Law

CANADÁ

HEC - Montreal

McGill University

Queen's University

Université du Québec à Montréal

Université Laval

University of British Columbia

University of Calgary

University of Manitoba

University of Victoria - Peter B. Gustavson
School of Business

University of Western Ontario

York University

CHILE

Pontificia Universidad Católica de Chile

Universidad Adolfo Ibañez

Universidad de Chile

CHINA

China University of Political Science and Law

Chinese Academy of Social Sciences - CASS

FUDAN University

Peking University

Renmin University

The Hong Kong University of Science and
Technology

Tianjin University

Tsinghua University

Xiamen University

COLÔMBIA

Universidad Los Andes

COREIA DO SUL

Korea University Business School (KUBS)

Sungkyunkwan University (SKK)

Yonsei University School of Business

DINAMARCA

Copenhagen Business School (CBS)

University of Copenhagen

EQUADOR

Universidad Andina Simon Bolivar

ESPAÑA

ESADE

IE Business School

Universidad Autónoma de Madrid

Universidad Carlos III de Madrid

Universidad de Cantabria

Universidad Francisco de Victoria

Universitat Autònoma de Barcelona (UAB)

Universitat Pompeu Fabra

ESTADOS UNIDOS

American University

Babson College

Boston University

Brandeis University

Brigham Young University (BYU)

Carnegie Endowment for
International Peace

Columbia University

Cornell University

Duke University

Emory University

Florida International University

Fordham University - School of Law

Georgia Institute of Technology

Gonzaga University - School of Law

Harvard Law School

Indiana University

Michigan State University

New York University

Northeastern University

Northwestern University

Pace University of Law

Pennsylvania State University

Pepperdine University

Purdue University

San Diego State University

Texas A&M University

The University of Notre Dame Du Lac

The University of Texas at Austin

The William and Flora Hewlett Foundation

Tulane University

University of California, Davis

University of California, San Diego

University of Chicago

University of Florida

University of Illinois at Chicago

University of Illinois at Urbana-Champaign

University of Miami

University of Minnesota

University of North Carolina at Chapel Hill

University of San Diego

University of South Carolina

University of Southern California

University of Virginia - McIntire School
of Commerce

University of Wisconsin-Madison - Law School

Vanderbilt University

Woodrow Wilson International Center
for Scholars

Yale University

FINLÂNDIA

Aalto University

FRANÇA

Ecole Nationale d'Administration (ENA)

École supérieure de commerce de Pau
(ESC PAU)

EDHEC Business School

EM Strasbourg Business School

EMLYON Business School

ESCP Europe
ESSEC Business School
Grenoble École de Management
HEC Paris
Institut National de Recherche en
Informatique et en Automatique (INRIA)
Montpellier Business School
NEOMA Business School
Sciences Po Grenoble
Sciences Po Lille
Sciences Po Paris
Toulouse Business School (TBS)
Université Clermont Auvergne
Université Paris II Panthéon-Assas
Université Paris - Dauphine
Université Paris - Sorbonne
Université Toulouse 1 Capitole

HOLANDA

Erasmus Universiteit Rotterdam
Tilburg University
Universit t Maastricht
Universiteit van Amsterdam

HUNGRIA

Corvinus University of Budapest

 NDIA

Indian Institute of Management
Ahmedabad (IIMA)
Indian Institute of Management
Bangalore (IIMB)
Indian Institute of Management
Calcuta (IIMC)
O.P. Jindal Global University

INDON SIA

Universitas Indonesia

IRLANDA

University College Dublin - Michael
Smurfit Graduate Business School

ISRAEL

IDC Herzliya
Tel Aviv University

IT LIA

Bocconi University
Fondazione Bruno Visentini
International University College of Turin
Libera Universit  Internazionale degli Studi
Sociali Guido Carli (LUISS)
Universit  Catolica del Sacro Cuore (UCSC)
Universit  degli Studi di Bergamo
Universit  degli Studi di Pavia
Universit  degli Studi di Roma "Tor Vergata"
Universit  degli Studi di Salerno
Universit  degli Studi di Torino

JAP O

Hiroshima University of Economics
Keio University
Nagoya University
The University of Tokyo

L BANO

American University of Beirut

M XICO

Centro de Investigaci n y
Docencia Econ micas (CIDE)
El Colegio de M xico
Instituto Tecnol gico Aut nomo
de M xico (ITAM)
Instituto Tecnol gico y de Estudios
Superiores de Monterrey (ITESM)

NORUEGA

BI Norwegian School of Management
Norwegian School of Economics (NHH)
University of Oslo

NOVA ZELÂNDIA

The University of Auckland
University of Otago

PERU

ESAN
Pontificia Universidad Católica de Perú
Universidad Católica San Pablo
Universidad Nacional Mayor de San Marcos
Universidad San Ignacio de Loyola

POLÔNIA

SWPS University of Social Sciences
and Humanities
Warsaw School of Economics (SGH)

PORTUGAL

Instituto Universitário de Lisboa (ISCTE)
Universidade Católica Portuguesa Lisboa
Universidade Católica Portuguesa Porto
Universidade de Coimbra
Universidade de Lisboa
Universidade Nova de Lisboa

REINO UNIDO

Cranfield University
King's College London
Lancaster University
London Business School
London School of Economics
and Political Science (LSE)
Queen Mary University
Regent's University London
The University of Manchester
The University of Warwick
The University of Manchester
The University of Warwick
The University of York
University College London - UCL
University of Bristol
University of Edinburgh
University of Essex

REPÚBLICA TCHECA

University of Economics, Prague

RÚSSIA

National Research University -
Higher School of Economics
St. Petersburg State University

SINGAPURA

National University of Singapore
Singapore Management University (SMU)

SUÉCIA

Stockholm School of Economics
Stockholm University
Umea Universitet

SUIÇA

EU Business School
University of St. Gallen
ZHAW School of Management and Law

TAIWAN

National Chengchi University

TURQUIA

Bilkent University
Koç University
Yasar University

URUGUAI

Universidad de Montevideo
Universidad ORT Uruguay

VENEZUELA

Instituto de Estudios Superiores
de Administración (IESA)



RECONHECIMENTO E CONQUISTAS

- **3º think tank (centro de conhecimento)** entre os melhores do mundo e líder na América Latina, pelo *2020 Global Go To Think Tank Index Report*.
- **É líder no ranking nacional**, de acordo com o Índice Geral de Cursos (IGC) do Ministério da Educação (MEC), ocupando os três primeiros lugares.
- **Apontada pela Forbes** como uma das melhores escolas para formar CEOs no Brasil.
- **Escolas com melhores** conceitos no Enade.

DIFERENCIAIS

DISPONIBILIDADE DE PROFESSORES

Maioria dos professores atuam em tempo integral na escola, o que permite flexibilidade no atendimento aos alunos e oportunidade de contato e convivência entre alunos e docentes.

APOIO AO ESTUDO

Disciplinas que contam com monitores designados pelos professores para prestar apoio ao estudo dos alunos, esclarecer dúvidas e corrigir exercícios.

ORIENTAÇÃO PEDAGÓGICA

Orientação individual ao planejamento de estudos e outros assuntos que envolvam a vida acadêmica do aluno.

ESTÁGIOS E DESENVOLVIMENTO DE CARREIRA

Divulgação periódica de oportunidades por meio da promoção de palestras e encontros entre alunos e empresas, além de orientação individual ao planejamento de carreira.



BIBLIOTECA

Acesso livre, online e presencial (quando permitido), ao Sistema de Bibliotecas da FGV – referência nacional em diversas áreas do conhecimento. Disponibiliza um imenso acervo para a pesquisa em livros, revistas científicas e jornais nacionais e estrangeiros, além de inúmeras bases de dados.

INSTALAÇÕES

Todas as salas de aula possuem recursos multimídia e conexão wi-fi. Os laboratórios são equipados com computadores de livre acesso aos alunos. Há uma rede de comunicação especial para a interação entre alunos, professores e administração, em que todos possuem endereços de e-mail individuais.

DIVERSIDADE

Interação com alunos de outros países e de diferentes regiões do Brasil, possibilitando intercâmbio cultural rico e diversificado.

ESTÍMULO AO EMPREENDEDORISMO

Possibilidade de ingressar em empresas júniores ou incubadoras para auxílio no crescimento e desenvolvimento de suas carreiras profissionais.

CURRÍCULO INOVADOR

Carga horária flexível nos períodos finais para uma formação especializada e autônoma.

ENTIDADES ESTUDANTIS

Participação em iniciativas organizadas pelos próprios alunos, estimulados pelas escolas, com o objetivo de desenvolver projetos transformadores e diferenciados, complementando a formação da Graduação.

CONTEÚDO DIDÁTICO

Programas de disciplinas desenvolvidos por professores especialistas, visando o desenvolvimento intelectual e profissional dos alunos e tendo como base bibliografia atual de alta qualidade, muitas vezes produzida especialmente para os cursos.

DUPLA GRADUAÇÃO

Possibilidade de cursar uma segunda graduação, sem a necessidade de novo vestibular, o que resulta em menos tempo para obtenção de dois diplomas, com aproveitamento de disciplinas equivalentes. Esta opção é válida para os cursos do Rio de Janeiro e São Paulo, conforme regulamento adotado por cada curso.





FORMAS DE INGRESSO

Vestibular/Enem

O período de inscrições, seja para o Vestibular FGV ou via Enem, acontece semestralmente para os cursos da Escola de Administração de Empresas de São Paulo (EAESP) e anualmente para os demais cursos da FGV.

Transferência externa e reingresso

Os candidatos oriundos de outras instituições ou portadores de diploma de curso superior podem ingressar nos cursos da FGV*, de acordo com a disponibilidade de vagas e critérios seletivos específicos de cada curso.

*Com exceção dos cursos da Escola de Direito de São Paulo (Direito SP) e da Escola de Economia de São Paulo (EESP).

Diplomas internacionais

O processo seletivo para Graduação da FGV aceita vários diplomas internacionais de candidatos estrangeiros e brasileiros, como: International Baccalaureate, Abitur, BAC e SAT. Os critérios variam de acordo com cada curso.

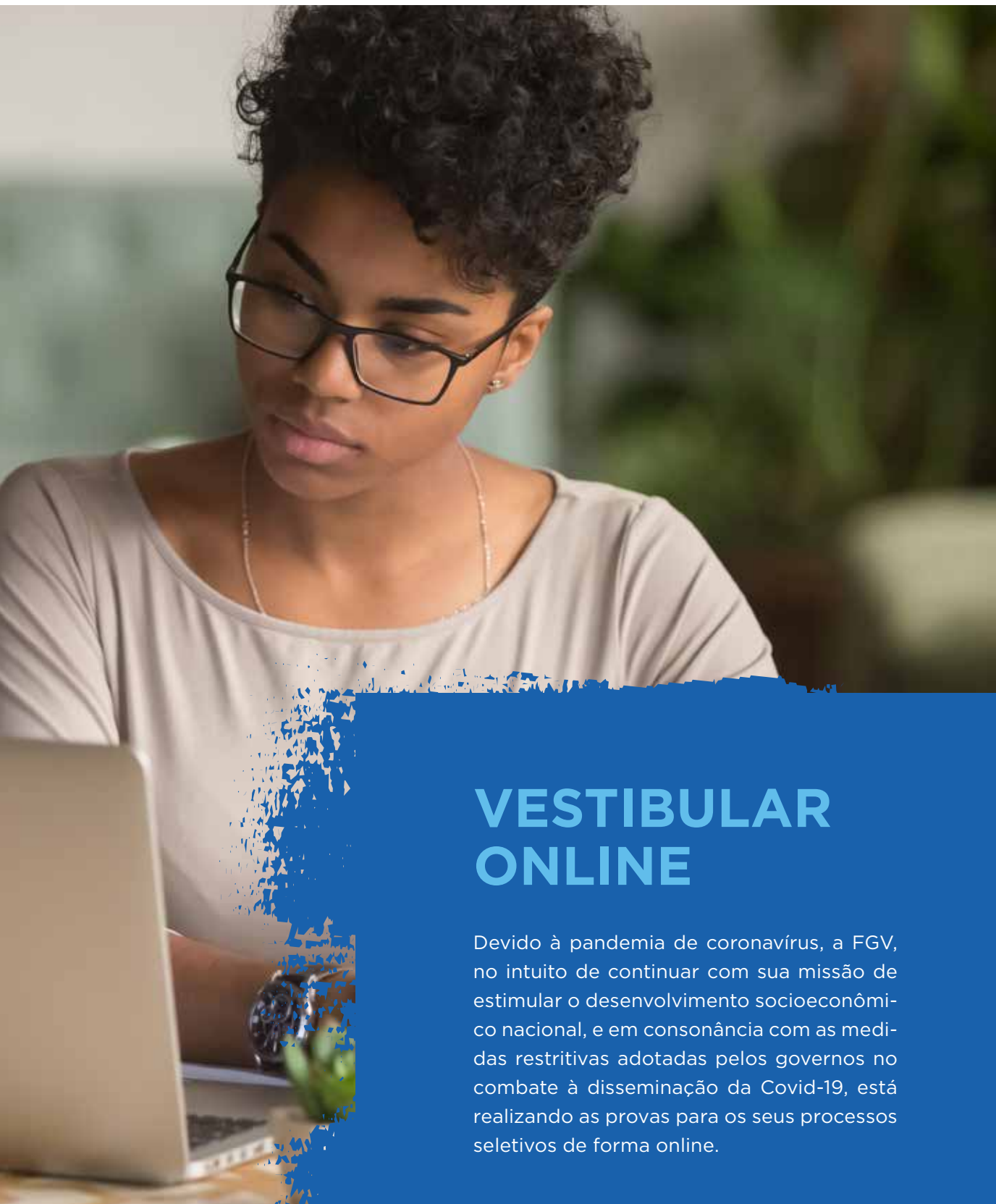

VESTIBULAR ONLINE

Devido à pandemia de coronavírus, a FGV, no intuito de continuar com sua missão de estimular o desenvolvimento socioeconômico nacional, e em consonância com as medidas restritivas adotadas pelos governos no combate à disseminação da Covid-19, está realizando as provas para os seus processos seletivos de forma online.

ORIENTAÇÕES GERAIS PARA A REALIZAÇÃO DAS PROVAS

- A FGV utilizará o e-mail cadastrado pelo candidato no ato da inscrição para comunicar oficialmente outras informações que se tornem necessárias para a realização das provas online.
- O candidato deverá selecionar previamente o ambiente adequado para a realização das provas, de maneira que possa ficar isolado de outras pessoas durante o período.
- O horário das provas será controlado através de um cronômetro virtual que encerrará a aplicação quando o tempo limite for atingido.
- A FGV não se responsabiliza por quaisquer situações de ordem técnica dos computadores, falhas de comunicação, congestionamento das linhas de comunicação, bem como por outros fatores que impossibilitem a realização da prova online.
- Para efeito de identificação, ao longo da realização das provas, a FGV fará o registro facial do candidato através de webcam, a cada 50 segundos, para manter a legitimidade do processo. O sistema poderá solicitar a qualquer momento que o candidato olhe para a câmera para realizar a autenticação por reconhecimento facial.

ORIENTAÇÕES TÉCNICAS PARA A REALIZAÇÃO DAS PROVAS

O candidato deverá certificar-se quanto às especificações de hardware, software e equipamentos abaixo, de forma antecipada, para a realização das provas online. São elas:

- Tipo de máquina: desktop ou notebook.
- Sistemas operacional: Windows (7 ou superior) ou MacOS (10.10 ou superior).
- Navegador: Google Chrome (63 ou superior) e Mozilla Firefox (52 ou superior).
- Conexão de internet: 1 mega ou superior.
- Memória RAM livre: mínimo 500Mb.
- Teclado: Português (Brasil ABNT ou ABNT 2).
- Webcam e microfone.

NORMAS DE CONDUTA PARA A REALIZAÇÃO DAS PROVAS

O vestibular online possui normas e ações de segurança digital baseadas em ferramentas especializadas de forma que seja garantida a veracidade dos dados e evitando fraude durante a realização da prova. Para mais informações, acesse o edital de cada curso.



BOLSAS DE ESTUDO

A FGV oferece modalidades de bolsas para seus alunos, além de subsidiar os estudos daqueles que se destacam no vestibular.

Confira os tipos de bolsas oferecidas:

Bolsa Restituível

Concedida na forma de financiamento escolar aos alunos dos cursos de Graduação que demonstrarem bom rendimento acadêmico e/ou necessidade econômico-financeira. Os recursos financeiros da Bolsa Restituível provêm do Fundo de Bolsas da FGV. O percentual a ser concedido a cada aluno é definido pela Comissão de Bolsas da FGV com base na documentação apresentada pelo aluno requerente.

Bolsa Mérito

Concedidas aos candidatos aprovados nos processos seletivos da FGV. As bolsas por mérito são pessoais e intransferíveis e suas manutenções dependerão do desempenho acadêmico do aluno e do cumprimento dos critérios estabelecidos por cada curso.

Bolsa Demanda Social

Concedidas de acordo com a necessidade financeira e social do requerente, semestralmente renováveis, caso solicitadas, de acordo com critérios estipulados por cada curso.

Para saber mais sobre os tipos de bolsa disponibilizados, acesse o site:

fgv.br/vestibular/bolsas-de-estudos.



GRADUAÇÃO EM
CIÊNCIAS SOCIAIS

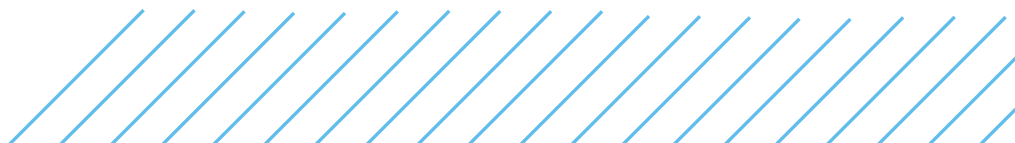

O QUE SÃO CIÊNCIAS SOCIAIS?

Ciências Sociais é o campo que estuda origens, desenvolvimento, organização e funcionamento das sociedades e culturas humanas. O cientista social tem como foco a compreensão da estrutura e da dinâmica das relações estabelecidas na sociedade, seja na política, nas manifestações culturais, nos movimentos sociais ou nas relações internacionais.

POR QUE ESCOLHER O CPDOC?

O Centro de Pesquisa e Documentação de História Contemporânea do Brasil (CPDOC) nasceu em 1973, com o objetivo de abrigar e produzir fontes documentais relevantes para a história do país. Em 2005, o CPDOC ampliou sua atuação para o ensino e criou a Escola de Ciências Sociais da FGV.

A escola oferece bacharelado em Ciências Sociais, além de programas de Pós-Graduação *lato* e *stricto sensu*, de modo a contribuir para uma melhor compreensão da realidade social, em especial no que diz respeito a processos e temas relevantes para o Brasil e para a sua inserção no cenário global. A instituição consegue integrar os ensinamentos de graduação e pós-graduação com atividades acadêmicas e profissionais.





PALAVRA DO COORDENADOR

Jimmy Medeiros

A Escola de Ciências Sociais tem o objetivo de contribuir para a formação de pesquisadores, acadêmicos e profissionais interessados em atuar no campo das Humanidades com uma sólida fundamentação teórica integrada ao uso de programação e ferramentas computacionais em suas pesquisas e análises sociais. Assim, o curso é planejado para desenvolver uma série de habilidades e competências nos alunos, de maneira que eles possam atuar como cientistas sociais e permitir uma melhor compreensão da realidade social.



RECONHECIMENTO E CONQUISTAS

- **2º lugar no último ranking divulgado pelo Índice Geral de Cursos (IGC)** do Ministério da Educação (MEC).
- Acervo histórico com mais de **2 milhões de documentos manuscritos, impressos e audiovisuais.**

DIFERENCIAIS

INTERDISCIPLINARIDADE

O curso possui a interdisciplinaridade como característica fundamental e pilar pedagógico da graduação, proporcionando ao estudante o desenvolvimento de amplos conhecimentos nas áreas de História, Relações Internacionais e Humanidades Digitais, por exemplo.

PROFISSIONALIZAÇÃO

Os alunos podem estagiar e/ou participar de pesquisas e projetos desenvolvidos pelos núcleos existentes na Escola de Ciências Sociais, como o Núcleo Audiovisual e Documentário, o Núcleo de Pesquisa Social Aplicada e as atividades de documentação na Casa Acervo e na Histórica Oral. Desta forma, os alunos têm a oportunidade de vivenciar a prática na área de atuação durante a graduação.

INTERNACIONALIZAÇÃO

A escola mantém parcerias internacionais com renomadas instituições de ensino superior em todo o mundo, como Sciences Po, Universidade Nova de Lisboa, ISCTE, LUISS Guido Carli, Paris-Sorbonne e Universitat Pompeu Fabra.

BOLSAS DE ESTUDO

A escola oferece três tipos de bolsa: a Bolsa Mérito, que concede desconto de 100% a 30%, conforme a colocação do aluno no processo seletivo; a Bolsa Restituível, que depende do rendimento acadêmico e das necessidades econômico-financeiras familiares; e a Bolsa Demanda Social, concedida de acordo com as dificuldades financeiras e sociais do requerente. Elas são semestralmente renováveis, caso solicitadas, conforme os critérios estipulados por cada curso.





GRADE CURRICULAR

Para saber mais sobre a grade curricular, consulte o site. >



ONDE ATUAR?

- Instituições acadêmicas de ensino e pesquisa.
- Órgãos públicos.
- Organizações não governamentais.
- Consultorias políticas e sociais.
- Instituições culturais.
- Institutos de pesquisa de opinião pública e de mercado.
- Área de responsabilidade social corporativa.
- Assessoria parlamentar e política.
- Pesquisa em Consumo e Marketing.

DEPOIMENTO

“Falar da qualidade dos professores seria suficiente para destacar o CPDOC como uma instituição de ponta e de vanguarda. Um corpo docente altamente preparado e atualizado em questões acadêmicas que não deixa de lado a proximidade e o diálogo com os alunos. Esse traço particular do CPDOC se manifesta na proximidade que existe entre a teoria e a prática e entre o clássico e o novo, principalmente, através dos estágios, das oficinas e das pesquisas sempre disponíveis aos alunos.”

Artur Henrique Pereira, ex-aluno do CPDOC.



ESCOLA DE CIÊNCIAS SOCIAIS

Praia de Botafogo, 190 - 14º Andar
Botafogo - Rio de Janeiro/RJ
CEP 22250-900

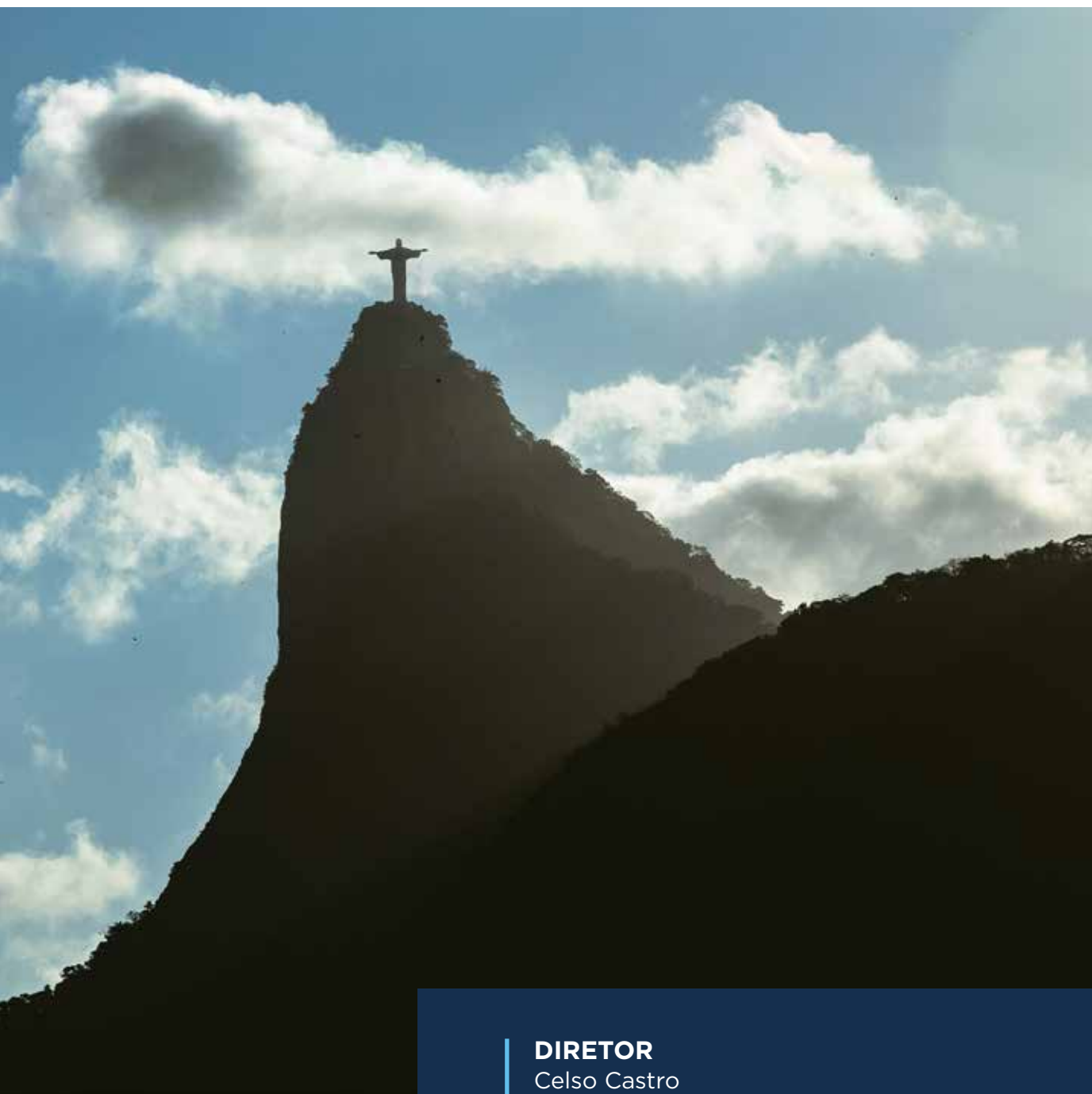

fgv.br/cpdoc

DIRETOR

Celso Castro

COORDENADOR DA GRADUAÇÃO

Jimmy Medeiros