

**Brazil**Foundation  
**RELATÓRIO ANUAL**  
ANNUAL REPORT  
**2023**

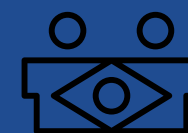

**Brazil**Foundation

## MENSAGEM DO PRESIDENTE DO CONSELHO DIRETOR E DA PRESIDENTE & CEO MESSAGE FROM OUR CHAIRMAN OF THE BOARD OF DIRECTORS AND PRESIDENT & CEO

Caros amigos e amigas,

Neste Relatório Anual, temos o prazer de compartilhar com vocês alguns dos destaques que conquistamos na **BrazilFoundation** em 2023 e nosso compromisso com o desenvolvimento sustentável, com a justiça social e com a promoção de oportunidades no Brasil. Este ano celebramos o fim do Imposto sobre Transmissão Causa Mortis e Doação (ITCMD) sobre doações filantrópicas – um marco significativo dos nossos esforços para fortalecer a cultura de doação no país.

O ano de 2023 foi marcado por transformações no Brasil e no mundo. Presenciamos mudanças no governo e a uma escalada de eventos climáticos. Apesar de uma redução de 5% na taxa de pobreza, 67 milhões de brasileiros ainda lutam para sobreviver. Como resposta, a **BrazilFoundation** renovou seu compromisso de solidariedade com as brasileiras e brasileiros mais afetados pelas desigualdades.

Dear friends,

Through this Annual Report, we are thrilled to highlight **BrazilFoundation's** 2023 achievements in driving sustainable development, equity, and opportunity in Brazil. This year, we celebrated the end of the Inheritance and Donation Tax (Imposto sobre Transmissão Causa Mortis e Doação, or ITCMD) on philanthropic donations - a significant milestone in our efforts to promote a culture of giving.

2023 was a year of transformation in Brazil and worldwide. We witnessed changes in government and an escalation of climate-related events. Despite a five percent reduction in the poverty rate, 67 million Brazilians still struggle to make ends meet.





Em 2023, arrecadamos US\$ 8,3 milhões e investimos US\$ 4,7 milhões em apoio a 141 organizações da sociedade civil (OSCs) em todas as regiões do país. Em alinhamento com nosso Plano Estratégico de cinco anos, 32 OSCs receberam apoio por meio dos novos Fundos Temáticos: Empreendedorismo Negro, Equidade de Gênero, Educação e Meio Ambiente e Mudanças Climáticas. Continuamos a apoiar doadores e doadoras e a oferecer serviços filantrópicos por meio dos Donor Advised Funds (DAFs) e dos Fundos Designados, bem como por

meio de parcerias com diversas fundações, empresas e famílias que, com nossa expertise, aprofundaram suas estratégias de doação.

Destacamos em 2023 a realização do primeiro Gala do Fundo Luz Alliance em parceria com Gisele Bündchen; a 20ª edição do tradicional Gala de Nova York; e o retorno a São Paulo em uma noite filantrópica no Rosewood Hotel. Por meio desses eventos, arrecadamos um total de US\$ 1,9 milhões para financiar entidades da sociedade civil no Brasil.

A **Brazil**Foundation reafirma seu compromisso com o Brasil, liderando esforços para promover mudanças significativas rumo a um futuro mais inclusivo e promissor. Em reconhecimento ao nosso trabalho, recebemos o prêmio de Melhor Entidade Social da Fundação MAPFRE, da Espanha, e o Prêmio como uma das cem melhores ONGs do Brasil. Temos especial orgulho da nossa classificação A+ no Selo Doar de Gestão e Transparência e do Selo de Transparência Ouro da Candid, uma entidade global de monitoramento da filantropia.

In 2023, we raised US\$ 8.3 million and provided US\$ 4.7 million in grants to 141 civil society organizations (CSOs) across all regions of the country. In alignment with our five-year Strategic Plan, thirty-two CSOs received support through four new Field of Interest Funds, each with their own Theory of Change: Black Entrepreneurship, Gender Equity, Education, and Environment and Climate Change. We continued to support donors and organizations by providing philanthropic services through Donor Advised Funds (DAFs), Designated Funds, and through strategic partnerships with several foundations, companies, and families that with our expertise deepened their strategic giving.

Highlights of 2023 included the first Luz Alliance Fund Gala in partnership with Gisele Bündchen in Miami, the twentieth edition of our traditional New York Gala, and a special evening in São Paulo at the Rosewood Hotel. Through these events we raised a combined amount of US\$ 1.9 million to fund our programs in Brazil.

**Brazil**Foundation continues to serve the people of Brazil as a beacon of change towards a brighter and more inclusive future. In recognition of our work, **Brazil**Foundation received the Best Global Social Entity award from the Spanish MAPFRE Foundation and was honored among one hundred winners of Brazil's Best NGOs Award. We are especially proud of our A+ rating and Gold Transparency Seal from Candid, a global philanthropy watchdog.



Com o seu apoio ao longo das décadas, a **BrazilFoundation** teve o privilégio de fortalecer milhares de lideranças comunitárias que promovem transformações locais e de impactar a vida de inúmeras pessoas. Desde o apoio a programas de agricultura sustentável de base até o incentivo à inovação tecnológica, passando pelo apoio à educação digital inclusiva e pela promoção da justiça climática, a **BrazilFoundation** continua sendo uma parceira importante das OSCs para melhorar a vida e os meios de subsistência dos brasileiros e brasileiras.

Este Relatório Anual de 2023 destaca as realizações excepcionais de nossos muitos parceiros e parceiras na transformação social do Brasil. Agradecemos por fazer parte dessa jornada, pelo seu apoio contínuo e por nos ajudar a construir um futuro mais brilhante para o Brasil.

Atenciosamente,



With your support over the decades, **BrazilFoundation** has been privileged to support thousands of creative community leaders sparking local transformation; we have touched countless lives through your commitment to these community-led initiatives. From supporting grassroots sustainable agriculture programs to fostering technical innovation, from championing

inclusive digital education to advocating for climate justice, **BrazilFoundation** remains a steadfast partner with the people we serve and with you to improve Brazilian lives and livelihoods.

Our 2023 Annual Report highlights the exceptional achievements of our many partners in social transformation. Thank you for being part of our journey, for your unwavering support, and for helping us build a brighter tomorrow for Brazil.

With gratitude,



*William M. Landers*

**William M. Landers**

Presidente, Conselho Diretor  
Chairman, Board of Directors



*Rebecca R. Tavares*

**Rebecca R. Tavares**

Presidente & CEO  
President & CEO

# IMPACTO IMPACT

Em 2023, a **BrazilFoundation** investiu um total de US\$4,7 milhões em 141 organizações da sociedade civil em todas as regiões do país.

In 2023, **BrazilFoundation** invested a total of US\$4.7 million in 141 civil society organizations across Brazil.

**TOTAL**  
**US\$ 4.7 million**

**141**

Organizações  
da sociedade civil  
apoiadas  
Supported  
civil society  
organizations

## IMPACTO POR REGIÃO IMPACT BY REGION

Norte  
North

**US\$ 426,737**  
**9%**

13 OSCs

Nordeste  
Northeast

**US\$ 363,663**  
**8%**

18 OSCs

Centro-oeste  
Central-west

**US\$ 332,828**  
**7%**

7 OSCs

Sudeste  
Southeast

**US\$ 3,263,244**  
**70%**

94 OSCs

Sul  
South

**US\$ 304,116**  
**6%**

9 OSCs



**IMPACTO  
POR ÁREA TEMÁTICA  
IMPACT  
BY THEMATIC AREA**

Educação  
Education



**US\$ 2,782,262**  
Investimento | Investment

Empreendedorismo Negro  
Black Entrepreneurship



**US\$ 178,931**  
Investimento | Investment



Equidade de Gênero  
Gender Equity

**US\$ 235,863**  
Investimento | Investment



Meio Ambiente  
e Mudanças Climáticas  
Environment  
and Climate Change

**US\$ 398,172**  
Investimento | Investment



Direitos Humanos  
e Justiça Criminal  
Human Rights  
and Criminal Justice

**US\$ 120,098**  
Investimento | Investment



Desenvolvimento  
Socioeconômico  
Socioeconomic  
Development

**US\$ 633,317**  
Investimento | Investment



Outros Apoios  
Other Supporters

**US\$ 341,945**  
Investimento | Investment

# APOIOS 2023 GRANTS 2023

## Instituto Vini Jr Rio de Janeiro, RJ

O Instituto promove inovações colaborativas para transformar processos educacionais, utilizando o esporte como linguagem. O apoio contribuiu para acelerar os processos de ensino-aprendizagem de 296 alunos do Ensino Fundamental de uma Escola Municipal, capacitou 11 professores, melhorou infraestrutura e tecnologia, e disponibilizou um app pedagógico para desenvolver competências e habilidades da base nacional comum.

The Institute promotes collaborative innovations in education using sports as a language. The support helped accelerate the teaching and learning processes of 296 elementary students, trained 11 teachers, improved infrastructure and technology, and provided an educational app to develop national curriculum competencies.



Instituto Vini Jr.  
Instituto Ramacrisna



## Educação Education

### OSCs Apoiadas | Grantees

Ação Educativa Assessoria Pesquisa e Informação  
 Associação Amigos da Arte Popular Brasileira  
 Associação Brasileira dos Expostos ao Amianto (ABRAE)  
 Associação Comunitária Monte Azul  
 Associação das Mulheres Wakoborun  
 Associação de Amigos da Criança com Câncer de Mato Grosso  
 Associação de Desenvolvimento Comunitário de Santa Maria do Pará - ADESC  
 Associação de Juventudes, Cultura e Cidadania - AJURCC  
 Associação de Pais e Amigos dos Excepcionais  
 Associação dos Deficientes Físicos de Poços de Caldas - ADEFIT  
 Associação Educacional e Assistencial Casa do Zezinho  
 Associação Educacional Labor  
 Associação Endowment Sempre FEA  
 Associação Escola Comum  
 Associação Faz Alessandro Zarzur  
 Associação Fundo Patrimonial Catarina  
 Associação Gaia+  
 Associação Instituto Nacional de Matemática Pura e Aplicada - IMPA  
 Associação Instituto Proa SP  
 Associação Mulheres Quilombolas em Ação Dandara dos Palmares  
 Associação Parceiros da Educação  
 Associação Projeto Gauss  
 Associação Refugio 343  
 Associação RenovaBR  
 Associação Saúde Criança Responder  
 Associação Semente da Vida da Cidade de Deus  
 Associação UmRio  
 Casa do Rio  
 Central Única das Favelas do Rio de Janeiro  
 Creche Recanto Feliz da Paróquia Nosso Senhor dos Passos  
 Fundação Bienal de São Paulo  
 Fundação Brasil Cidadão para Educação, Cultura e Tecnologia - FBC

## UmRio

São Gonçalo, RJ

A organização atua na favela Morro do Castro, em São Gonçalo, e contribui para o desenvolvimento de crianças e jovens usando o rugby como porta de entrada para seus programas de apoio educacional, preparação para vestibular, cursos de inglês, reforço escolar, educação digital, robótica e empregabilidade, além de serviços de saúde. Através de parcerias com entidades públicas, esta metodologia está sendo introduzida em escolas da região, melhorando o desempenho acadêmico dos alunos e ajudando jovens adultos a fazer escolhas certas, construir confiança e perseguir suas aspirações.

**UmRio** operates in the Morro do Castro favela in São Gonçalo, using rugby to support youth development through educational support programs, college preparation, English courses, tutoring, digital education, robotics, employability and health services. Partnering with public entities, this approach enhances academic performance in regional schools and helps young adults make the right choices, building confidence and empowering them to pursue their aspirations.

Associação  
de Mulheres  
Quilombolas em  
Ação Dandara dos  
Palmares



## Educação Education

Fundação Educacional da Região de Joinville - FURJ / Univille - Universidade da Região de Joinville

Fundação Estudar

Fundação Getulio Vargas

Fundação Iniciativa

Fundo de Assistência à Criança e ao Adolescente - FUNCAD

Geledés Instituto da Mulher Negra

Inspere Instituto de Ensino e Pesquisa

Instituto Aliança com Adolescente

Instituto Alicerce

Instituto Brasileiro de Estudos e Apoio Comunitário - IBEAC

Instituto Brasileiro de Tecnologia e Ciência da Computação

Instituto Cultural Filhos de Aruanda

Instituto da Criança

Instituto das Pretas.Org

Instituto de Cegos da Bahia

Instituto de Desenvolvimento Integral Vini Jr

Instituto de Desenvolvimento Sócio Ambiental João de Barro

Instituto de Pesquisas em Tecnologia e Inovação - IPTI

Instituto Desvelando Oris

Instituto Educar Golandim

Instituto Fundo Patrimonial Reditus

Instituto Gerando Falcões

Instituto Jutta Batista da Silva

Instituto Padre Wilson Groh

Instituto Phi (Associação de Bolsas Janelas Abertas) - RJ

Instituto Phi (Associação de Bolsas Janelas Abertas) - SP

Instituto Pró-Saber SP

Instituto Reação

Instituto Rede Cidadania

Instituto Reúna

Instituto Social para Motivar, Apoiar e Reconhecer Talentos - Ismart

Instituto Tênis

Instituto Victória Nahon

Instituto Visão do Futuro

Movimento Bem Maior

Programa Social Sim eu Sou do Meio

Ruas da Bahia - Bahia Street

Todos Pela Educação Fund



Instituto Ramacrisna



## Movimento Black Money

São Paulo, SP

A organização promove a autonomia e integração da comunidade negra na nova economia. Reconhecido como um Hub de Inovação, o Movimento busca soluções para problemas sociais e de preconceito racial. Sua atuação concentra-se na transformação do ecossistema empreendedor negro, com ênfase em comunicação, educação e geração de negócios pretos. Com o apoio, atendeu 183 empreendedores e empreendedoras negras em Modelagem de Negócios, Marketing, Gestão, Diversidade e Mentorias.

**Movimento Black Money** empowers the Black community in the new economy and is an Innovation Hub that addresses social and racial issues. It focuses on enhancing the Black entrepreneurial ecosystem, emphasizing communication, education, and creating Black-owned businesses. The project has assisted 183 Black entrepreneurs in areas such as Business Modeling, Marketing, Management, Diversity, and mentorships.

## Instituto Feira Preta

São Paulo, SP

O Instituto tem como missão promover o desenvolvimento econômico e sociocultural de comunidades jovens, negras, indígenas e LGBTQIA+. Com o apoio, o **Programa Afrolab** alcançou 464 empreendedores e empreendedoras negras, com idade entre 25 e 54 anos, em 22 estados brasileiros, promovendo acesso às oportunidades e à inserção no mercado, com conteúdo nas áreas de autoconhecimento, criatividade, gestão do negócio, prototipagem e planejamento estratégico.

**Instituto Feira Preta** promotes economic and sociocultural growth for young, Black, Indigenous, and LGBTQIA+ communities. The **Afrolab Program** supported 464 Black entrepreneurs, aged 25 to 54, across 22 Brazilian states, providing access to opportunities and market integration through courses in self-awareness, creativity, business management, prototyping, and strategic planning.



## Empreendedorismo Negro

### Black Entrepreneurship

#### OSCs Apoiadas | OSCs Grantees

- Associação BlackRocks Startups
- Associação Casa Dharma
- Associação de Mulheres Negras Agbara
- Associação Move Cultura
- Instituto Casarão
- Instituto da Mulher Negra Mãe Hilda Jitolu
- Instituto Feira Preta
- Instituto Nacional de Negócios e Afroempreendedorismo - FUNAFRO
- Movimento Black Money



Instituto da Mulher Negra Mãe Hilda Jitolu  
FUNAFRO

Preta Hub



## Associação Brasileira de Enfermagem-DF

Brasília, DF

A **ABEn-DF** representa, promove e defende os interesses dos profissionais de Enfermagem, além de zelar pelos interesses da população brasileira em relação à saúde, seguridade social e cidadania. Com o apoio, a Associação realizou um curso de habilitação de 47 enfermeiras e enfermeiros para atendimento em saúde reprodutiva para 771 participantes de programas de planejamento familiar em comunidades periféricas do Distrito Federal.

**Associação Brasileira de Enfermagem (ABEn)** represents, promotes, and advocates for nursing professionals while safeguarding the interests of the Brazilian population in health, social security, and citizenship. The Association held a training course for 47 nurses on reproductive health care, benefiting 771 participants in family planning programs within the peripheral communities of the Federal District.

## Coletivo de Mulheres Negras “Maria-Maria” – COMUNEMA

Altamira, PA

O **COMUNEMA** atua na promoção do autocuidado, proteção e direitos humanos de mulheres e meninas, com foco em mulheres negras e LGBTQIAPN+. O apoio deu início a um projeto para implementar uma nova linha de atendimento a denúncias de violências por meio de WhatsApp e Telegram, prestando acolhimento e orientação para mais de 700 mulheres e meninas cis, trans e travestis, assim como homens transgêneros e transmasculinos em situação de violência de gênero e violação de direitos humanos.

**Coletivo de Mulheres Negras “Maria, Maria” (COMUNEMA)** promotes self-care, protection, and human rights for women and girls, focusing on Black and LGBTQIAPN+ individuals. They launched a project to provide a new reporting system via WhatsApp and Telegram, supporting over 700 cis and trans women, transvestites, as well as transgender and transmasculine individuals facing gender violence and human rights abuses.



## Equidade de Gênero Gender Equity

### OSCs Apoiadas | OSCs Grantees

Associação Brasileira de Enfermagem-DF (ABEn-DF)  
Associação Central de Cidadania  
Associação dos Amigos da Vida  
Associação Mulheres EIG – Evangélicas pela Igualdade de Gênero  
Coletivo de Mulheres Negras “Maria-Maria” - COMUNEMA  
Coletivo Feminista Sexualidade e Saúde  
Fundação Amazônia Sustentável - FAS  
Grupo de Apoio Solidariedade - GAS  
Grupo de Emancipação e Luta Livre a Orientação Sexual - ELLOS  
Instituto Terra, Trabalho e Cidadania – ITTC



COMUNEMA  
Aben-DF



## Instituto Homem Pantaneiro (IHP)

Corumbá, Mato Grosso do Sul

O Instituto tem o objetivo de preservar e conservar o Pantanal e sua história por meio do fomento à geração de conhecimento visando o desenvolvimento e replicação de tecnologias ambientais inovadoras. Com o apoio, o Instituto desenvolveu ações de monitoramento ambiental, incluindo o uso de tecnologia e inovação e o treinamento de povos indígenas e comunidades tradicionais no gerenciamento, uso de fogo e combate a incêndios.

**Instituto Homem Pantaneiro** focuses on preserving the Pantanal and its history by developing and spreading innovative environmental technologies. IHP launched environmental monitoring initiatives using innovative technology and provided training to Indigenous and traditional communities in environmental management and firefighting.

## Sociedade de Pesquisa em Vida Selvagem e Educação Ambiental (SPVS)

Curitiba, Paraná

A **SPVS** realiza ações voltadas à proteção da natureza com foco na Grande Reserva da Mata Atlântica, considerada o último remanescente contínuo deste bioma, com 2,2 milhões de hectares de floresta. Sua atuação estabelece um novo modelo de desenvolvimento, baseado no pressuposto de que áreas bem conservadas garantem a existência de ecossistemas completos. Esses ecossistemas são a base de uma economia restaurativa, que gera ativos sociais e financeiros para as comunidades do território.

**SPVS** focuses on protecting nature in the Grande Reserva da Mata Atlântica, the last continuous remnant of this biome, spanning 2.2 million hectares of Atlantic Rainforest. Its efforts establish a new development model where well-preserved areas support complete ecosystems, fostering a sustainable economic model that benefits local communities both socially and financially

Instituto Mãe Terra  
Associação de Defesa Etnoambiental Kanindé



## Meio Ambiente e Mudanças Climáticas Environment and Climate Change

### OSCs Apoiadas | OSCs Grantees

Associação Amigos de Iracambi

Associação de Defesa Etnoambiental Kanindé

Associação de Pesquisa e Preservação de Ecoss Aquático - AQUASIS

Associação Onçafari

Associação para Conservação das Aves do Brasil Save Brasil

Fundação Centro Brasileiro de Proteção e Pesquisa das Tartarugas Marinhas - Pro-Tamar

Fundação Neotrópica do Brasil

Instituto das Águas da Serra da Bodoquena - IASB

Instituto de Pesquisa em Vida Selvagem e Educação Ambiental – SPVS

Instituto Homem Pantaneiro

Instituto Terra

Observatório do Marajó

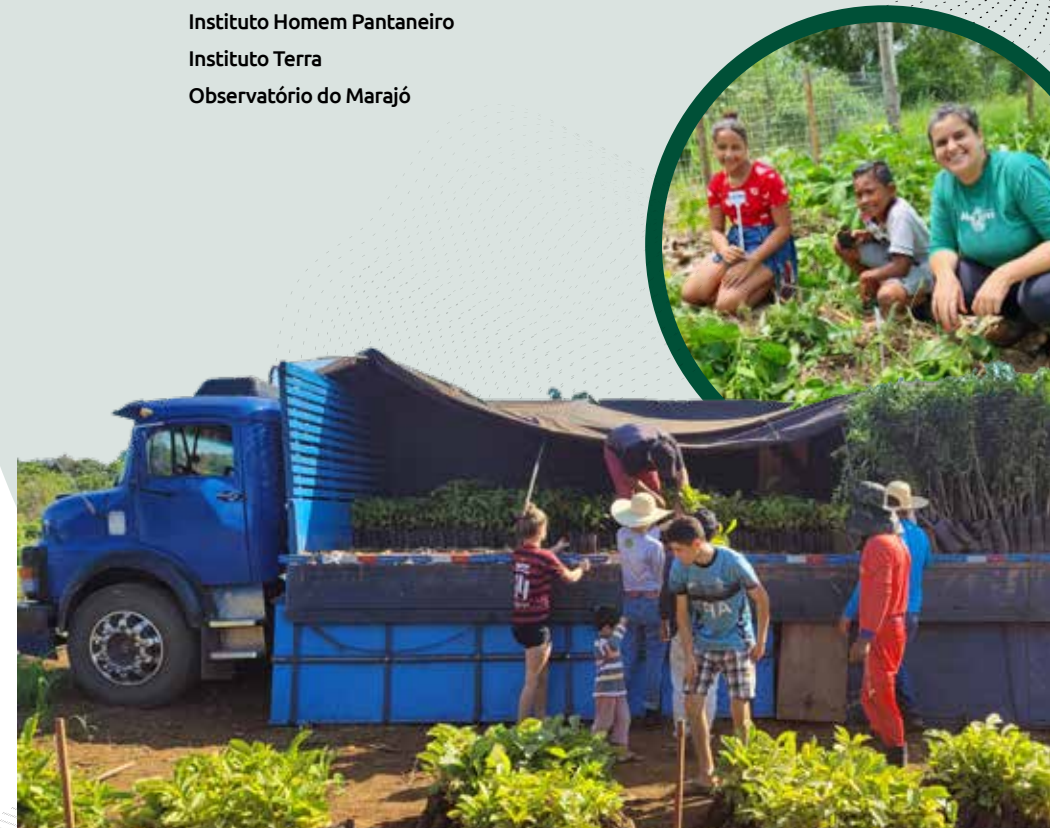

## Centro Popular de Cultura e Desenvolvimento (CPCD)

Brumadinho/Igarapé/São Joaquim de Bicas, Minas Gerais

O **CPCD** atua com Educação Popular e Desenvolvimento Comunitário Sustentável. A OSC criou oportunidades de trabalho e renda em agroecologia, agricultura orgânica, permacultura e bioconstrução para 1.074 pessoas em comunidades dos municípios de Igarapé, São Joaquim de Bicas e Brumadinho. Vinte e seis Agentes de Desenvolvimento Comunitário e monitores foram capacitados, parte deles também geram renda nas feiras livres, com uma renda média mensal de R\$ 15.000,00.

**CPCD** works in Popular Education and Sustainable Community Development. The organization has created job and income opportunities in agroecology, organic farming, permaculture, and bioconstruction for 1,074 people in communities within the municipalities of Igarapé, São Joaquim de Bicas, and Brumadinho. Twenty-six Community Development Agents and monitors were trained, some of whom also generate income at local markets, with an average monthly income of R\$ 15.900,00.

## Instituto Ramacrisna

Igarapé, Minas Gerais

O Instituto atua junto a comunidades vulneráveis na região metropolitana de Belo Horizonte oferecendo aprendizagem, profissionalização, acesso à cultura, geração de trabalho e renda, tecnologia, esporte e lazer. Com nosso apoio, capacitou 104 jovens de Igarapé através de cursos práticos de empreendedorismo. O projeto também ofereceu aporte financeiro de R\$ 15.000,00 para 15 jovens implementarem ou impulsionarem negócios na região. O sucesso dessa iniciativa resultou em uma nova parceria entre o Instituto e a Petrobrás para replicar a metodologia em outras cidades mineiras.

**Instituto Ramacrisna** supports vulnerable communities in metropolitan Belo Horizonte through education, professional training, culture, job and income generation, technology, sports, and recreation. Through the supported project, 104 youths from Igarapé were trained in entrepreneurship, and 15 young people received R\$ 15,000.00 to start or boost their businesses. The success of this initiative led to a new partnership with Petrobras to replicate the methodology in other cities in Minas Gerais.



## Desenvolvimento Socioeconômico Socioeconomic Development

### OSCs Apoiadas | OSCs Grantees

Associação dos Pequenos Agricultores do Assentamento Tiradentes - APAAT  
Redes de Desenvolvimento da Maré  
Centro de Educação Popular e Formação Social – CEPFS  
Centro de Promoção da Saúde - CEDAPS  
Centro de Referência Ambiental e Cultural João Amazonas  
Centro Popular de Cultura e Desenvolvimento - CPCD  
Epicentro Urihi  
Instituto de Conservação e Desenvolvimento Sustentável da Amazônia - IDESAM  
Instituto Mãe Terra  
Instituto Metamorfose  
Instituto Naação  
Instituto Ramacrisna  
Pronto Capacitações e RH Social Ltda.



Instituto Ramacrisna  
CPCD

## Associação Cultural de Desenvolvimento do Apenado e Egresso – ACUDA

Porto Velho, Rondônia

A Instituição fomentou ações e cursos profissionalizantes para 130 pessoas privadas de liberdade, familiares e egressas do sistema prisional. O projeto propiciou condições e ferramentas de melhoria de acesso à educação para o trabalho formal e informal, visando desenvolver a capacidade de geração de renda, contribuindo para o retorno ao convívio social dos participantes.

**ACUDA** offers professional training and support incarcerated individuals, their families, and former inmates. The supported project improved access to education for formal and informal work to 130 individuals, enhancing their adaptability and income-generating capabilities. It also addressed the challenges they face during the process of reintegrating into society.

## Instituto Responsa

São Paulo, São Paulo

O Instituto visa facilitar, manter e aprimorar a contratação de indivíduos que cumpriram pena. Oferece serviços integrados de monitoramento por até um ano, consultoria, mentoria, seleção de perfis, capacitação e orientação profissional e análise de oportunidades. Com abordagens em serviço social, psicologia e empreendedorismo, o Responsa busca efetivas inserções no mercado de trabalho, proporcionando crescimento psicoemocional e profissional aos egressos.

**Instituto Responsa** facilitates and enhances the hiring of individuals who have been through the criminal justice system by offering up to one year of monitoring, consulting, mentoring, profile selection, professional training, and market opportunity analysis. Through a combination of social work, psychology, and entrepreneurship, Responsa helps participants integrate into the job market and supports their psycho-emotional and professional growth.



## Direitos Humanos e Justiça Criminal Human Rights and Criminal Justice

### OSCs Apoiadas | OSCs Grantees

Associação Cultural de Desenvolvimento do Apenado e Egresso - ACUDA

Centro Cultural AfroReggae

Instituto Recomeçar - unidade Brasília

Instituto Recomeçar - unidade Recife

Associação Elas Existem - Mulheres Encarceradas

Instituto Recomeçar - unidade São Paulo

Instituto Responsa

OSCIIP Terra das Andorinhas

Cooperativa de Trabalho Social de Egressos, Familiares de Egressos e de Reeducandos de Sococaba e Região - COOPERESO

Escola-Ateliê Projeto Ponto Firme

Instituto de Defesa do Direito de Defesa - Márcio Thomas Bastos - IDDD

Instituto Responsa | PORTICUS





Ecoporé



## Outros Apoios Other Supporters

### OSCs Apoiadas | OSCs Grantees

Associação de Pais e Amigos dos Excepcionais - APAE  
Associação dos Artistas e Produtores do Centro de São Paulo - ASP Arte  
Associação Expedicionários da Saúde  
Associação Movimento União BR  
Banco de Alimentos do Rio Grande do Sul  
Casa Transitória Nossa Senhora Aparecida  
Catland - Adoção de Gatinhos  
Coordenação das Associações das Comunidades Remanescentes de Quilombo do Pará  
Instituto Bem Viver Atalaia  
Instituto Cultural Filarmônica  
Instituto Protea  
Instituto Resgatando Vidas para Vida  
Instituto Sonhar  
Lar dos Velhinhos da Associação São Vicente de Paulo de Botelhos  
Turma do Bem  
Vetor Brasil

# FUNDOS FUNDS

Os Fundos da **BrazilFoundation** são serviços filantrópicos para doadoras e doadores que desejam maximizar o impacto de suas doações sem precisar criar estruturas complexas de gestão de seu legado filantrópico. Utilizamos nossa expertise em gestão de fundos, bem como metodologias de mapeamento e seleção de OSCs, para apoiar doadores e doadoras em seu objetivo de investir em soluções para as mais diversas questões sociais e ambientais do país.

**BrazilFoundation** Funds offer philanthropic services to donors designed to maximize the impact of contributions without requiring complex management structures. By leveraging expertise in fund management and methodologies for mapping and selecting CSOs, we support donors unique goals with resources and expertise, empowering a national community of changemakers to improve the lives of tens of thousands of Brazilians while addressing Brazil's socioeconomic and environmental challenges.

**18**

## Donor Advised Funds (DAFs) Donor Advised Funds

Bettamio Family Fund  
 Confraria do Bem Miami Fund  
 da Silva Family Educational Fund  
 Forman Family Fund  
 Hees Family Fund  
 Horizontes Fund  
 Luz Alliance Fund  
 Pranay Fund  
 Reichmann Tavares Family Fund  
 The Benedicto de Araújo Conservation Fund  
 Vollbrechthausen Fund  
 Camila Coelho Fund  
 Patricia e Daniel Levites Fund  
 Fundação Amazônia Sustentável (FAS)  
 Museu Escola Fund  
 Katia Francesconi Fund  
 LinkedIn Social Impact  
 IPTU US

**36**

## Fundos Designados Designated Funds

Associação Alessandro Zarzur  
 Fundo Patrimonial Centenário (UFRGS)  
 Associação Renova BR  
 CEDAPS  
 CEERT  
 Fundação 1 Bi  
 Fundação Estudar  
 Fundação OSESP  
 Fundo Catarina  
 Gauss Fund  
 Getúlio Vargas Foundation School of Law Fund  
 Inclusartiz Fund  
 Instituto Burle Marx Fund  
 Instituto Conexões Sustentáveis Fund  
 Instituto da Criança  
 Instituto Gerando Falcões  
 Instituto Pe Vilson Groh  
 Instituto Pro-Saber SP  
 Instituto Reação  
 Instituto Tênis  
 Orquestra Filarmônica de Minas Gerais  
 Pacto Global Brasil  
 Parceiros da Educação RJ  
 Patrimonial Patronos Fund (Unicamp)  
 Protea Institute Fund  
 Refúgio 343  
 Sempre FEA  
 Todos Pela Educação  
 UmRio-OneRio  
 Vozes das Periferias  
 Yorenka Tasorentsi Fund  
 INSPER  
 Instituto Patrimonial Reditus  
 IPEFEM  
 Liga Solidária  
 Parceiros da Educação SP

**4**

## Fundos Temáticos Field of Interest Funds

Fundo de Empreendedorismo Negro  
 Black Entrepreneurship Fund  
 Fundo de Equidade de Gênero  
 Gender Equity Fund  
 Fundo de Educação  
 Education Fund  
 Fundo de Meio Ambiente e Mudanças Climática  
 Environment and Climate Change Fund

## Fundo Patrimonial da BrazilFoundation BrazilFoundation Endowment Fund



Associação de Mulheres Quilombolas em  
 Ação Dandara dos Palmares |  
 Coletivo Mulheres do Xingu

**DESTAQUE**  
**HIGHLIGHT**

**Fundo Luz Alliance**  
**Luz Alliance Fund**

Em 2023, sete organizações da sociedade civil que atuam nos biomas brasileiros continuaram o desenvolvimento dos projetos apoiadas pelo Fundo Luz Alliance com foco na conservação da biodiversidade, proteção e restauração de ecossistemas, além de promover meios de vida mais sustentáveis.

O Fundo Luz Alliance foi fundado em 2020 por Gisele Bündchen em parceria com a BrazilFoundation para fornecer ajuda humanitária a famílias afetadas pela pandemia no Brasil. A partir de 2021, também passou a apoiar projetos de proteção e regeneração do meio ambiente.

In 2023, seven civil society organizations in Brazilian biomes advanced their projects with support from the Luz Alliance Fund, focusing on biodiversity conservation, ecosystem protection and restoration, and promoting more sustainable livelihoods.

Founded in 2020 by Gisele Bündchen in partnership with BrazilFoundation, the Luz Alliance Fund initially provided humanitarian aid to families affected by the Covid-19 pandemic. Since 2021, it has also supported environmental protection and regeneration projects, operating in each of Brazil's biomes: Amazon, Caatinga, Cerrado, Mata Atlântica, Pampa, and Pantanal regions.



Associação Amigos de Iracambi



**Organizações apoiadas e Biomas**  
*Organizations supported and Biomes*

**Pantanal**

**Associação Onçafari**

Mato Grosso do Sul

**Cerrado**

**Instituto das Águas da Serra da Bodoquena – IASB**

Bonito, Mato Grosso do Sul

**Amazônia**

**Associação de Defesa Etnoambiental Kanindé**

Porto Velho, Rondônia

**Pampa**

**Sociedade para a Conservação das Aves do Brasil – SAVE Brasil**

Rio Grande do Sul

**Caatinga**

**Aquasis – Associação de Pesquisa e Preservação de Ecossistemas Aquáticos**

Caucaia, Ceará

**Mata Atlântica**

**Amigos de Iracambi**

Serra do Brigadeiro, Minas Gerais

**Costeiro – Marinho**

**Fundação Projeto Tamar**

Praia do Forte, Bahia



# DESTAQUES DO ANO

## HIGHLIGHTS OF THE YEAR

A **Brazil**Foundation recebeu o prêmio de Melhor Entidade por sua Trajetória Social pela Fundação MAPFRE da Espanha; o Selo Doar com a classificação A+; o Selo Gold Transparency da Candid; e foi escolhida como uma das 100 Melhores ONGs do Brasil pelo Instituto Doar.

We are honored to have been chosen as recipients of several prestigious awards: the Best Global Social Entity award from the Spanish MAPFRE Foundation, the Doar Seal with an A+ rating, the Gold Transparency Seal from Candid, and recognition among the top one hundred winners of Brazil's Best NGOs Award.

Realizamos a primeira seleção dos quatro Fundos Temáticos orientada pelas Teorias da Mudança. The first Field of Interest Funds grant selection process was completed, with each fund focusing on a unique Theory of Change.

27 organizações da sociedade civil (OSCs) receberam formação e mentoria para desenvolver e implementar os Planos de Desenvolvimento Institucional, em parceria com o CIEDS - Centro Integrado de Estudos e Programas de Desenvolvimento Sustentável.

27 CSOs received training and mentoring to develop and implement Institutional Development Plans, in partnership with CIEDS - Centro Integrado de Estudos e Programas de Desenvolvimento Sustentável.



Rainha Sofia da Espanha e Antonio Huertas, presidente da Fundación MAPFRE, entregam o prêmio MAPFRE à CEO Rebecca Tavares  
Queen Sofia of Spain and Antonio Huertas, President of the Fundación MAPFRE, present the award to CEO Rebecca Tavares



Capacitação de Lideranças Sociais Apoiadas  
Capacity Building for Supported Social Leadership



Aline Silva e Catia Costa, integrantes da equipe, recebem o prêmio Melhores ONGs em nome da **Brazil**Foundation  
Aline Silva and Catia Costa, team members, receive the Best NGOs Award on behalf of **Brazil**Foundation

# PRESENÇA NA MÍDIA MEDIA PRESENCE

Aumentamos nossa visibilidade, credibilidade e impacto, este ano, a partir da presença na mídia, alcançando um público mais amplo e colaborando com o debate de temáticas relevantes para o país.

We boosted our visibility, credibility, and impact this year through media presence, reaching a wider audience and contributing to important national debates.



900



matérias publicadas  
press mentions



Lançamento do nosso primeiro videocast com o tema  
“Acessibilidade Digital e Linguagem Inclusiva”

Launch of our first videocast on the topic  
“Digital Accessibility and Inclusive Language”





**Prêmio Social Fundación MAPFRE 2023**

Entrevista com Rebecca Tavares

**Award of Fundación Mapfre Spanish**

Interview with Rebecca Tavares

[ACESSE A MATÉRIA | ENGLISH](#)

[ASSISTA A ENTREVISTA | WATCH THE INTERVIEW](#)



**This is how to leverage community-led sustainable tourism for people and biodiversity**



**Como alavancar o turismo sustentável liderado pela comunidade para as pessoas e a biodiversidade**

Artigo escrito para o Fórum Econômico Mundial por Rebecca Tavares

**How to leverage community-led sustainable tourism for people and biodiversity**

Article written for the **World Economic Forum** by Rebecca Tavares.

[ACESSE A MATÉRIA | ENGLISH](#)



Rebecca Tavares em presidente e diretora executiva da Brazil Foundation. David Torres - GLOBOVIZ

**REFERENTES**

**Tavares, CEO de Brazil Foundation: "Hay mucha discriminación estructural por motivos raciales"**

**As condições das mulheres no Brasil e como o racismo estrutural impacta o país**

Entrevista para o Jornal **El Español** com Rebecca Tavares

**Women's conditions in Brazil and how structural racism impacts the country**

Interview for **El Español** Newspaper with Rebecca Tavares

[ACESSE A MATÉRIA | ENGLISH](#)



**Feature Article - Nº82**



**Rebecca Tavares**

"Gender inequality reflects the country's racial and socioeconomic disparities"



**A desigualdade de gênero reflete as disparidades raciais e socioeconômicas do país**

Artigo escrito para o **Washington Brazil Office** por Rebecca Tavares

**Gender inequality reflects the country's racial and socioeconomic disparities**

Article written for the **Washington Brazil Office** by Rebecca Tavares

[ACESSE A MATÉRIA | ENGLISH](#)



## Luz Alliance Fund Miami Gala

20 de maio | May 20th  
Fairchild Tropical Botanic Garden, Miami

**Arrecadação | Raised**  
**US\$ 900 mil | US\$ 900 thousand**

### Convidados Especiais | Special Guests

#### Robin Roberts

Co-Âncora do "Good Morning America"  
Co-anchor of "Good Morning America"

#### Tasso Azevedo

Empreendedor Social em Sustentabilidade  
Social Entrepreneur in Sustainability

### Show | Concert

Ivete Sangalo

# EVENTOS DE ARRECAÇÃO FUNDRAISING EVENTS



Rebecca Tavares & Gisele Bündchen

Gisele Bündchen e a **BrazilFoundation** se uniram para realizar o primeiro Gala do Fundo Luz Alliance em Miami, nos Estados Unidos, arrecadando mais de US\$ 900 mil para apoiar organizações da sociedade civil voltadas para a preservação e regeneração dos biomas brasileiros.

Gisele Bündchen and **BrazilFoundation** hosted the first Luz Alliance Fund Gala in Miami, USA, raising over US\$ 900 thousand to support socio-environmental projects in Brazil focused on regenerating biomes and preserving ecosystems.



Show | Concert, Ivete Sangalo  
Rachel Maia, Robin Roberts, Ingrid Silva



## New York Gala

21 de setembro | September 21st  
The Plaza Hotel

**Arrecadação | Raised**  
**US\$ 700 mil | US\$ 700 thousand**

### Homenagem | Honoree

#### Diva Moreira

Prêmio de Direitos Humanos  
Human Rights Award

#### Lia Aguiar

Prêmio Liderança Filantrópica  
Philanthropy Leadership Award

#### Rachel Maia

Prêmio Objetivos de Desenvolvimento Sustentável  
Sustainable Development Goals Award

#### Fundação Amazônia Sustentável (FAS)

Prêmio Liderança Socioambiental  
Social-environmental Leadership Award

### Show | Concert

Baby do Brasil



Homenageados | Honorees  
Diva Moreira  
Rachel Maia  
Fundação Amazônia Sustentável  
*Representada por Virgílio Viana*  
*Represented by Virgílio Viana*

Na 20ª edição do NY Gala, contamos com a presença de antigos e novos apoiadores e apoiadoras para celebrar duas décadas arrecadando recursos que possibilitaram o apoio a organizações da sociedade civil comprometidas com o avanço da inovação, ampliação de oportunidades e a transformação da vida de inúmeros brasileiros e brasileiras.

At the 20th edition of the NY Gala, we were joined by both longtime supporters and new supporters to celebrate our significant two-decade journey of raising funds to support civil society organizations committed to advancing innovation, expanding opportunities, and transforming the lives of countless Brazilians.



Homenageada | Honoree, Lia Aguiar

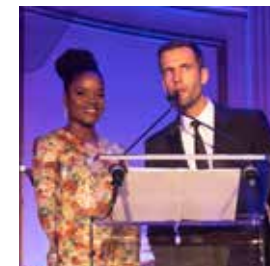

MCs Ingrid Silva, Pedro Andrade  
Show | Concert, Baby do Brasil



## São Paulo Gala

28 de novembro | November 28th  
Rosewood Hotel

**Arrecadação | Raised**  
**US\$ 300 mil | US\$ 300 thousand**

**Homenagem | Honoree**  
**Preta Gil**

Prêmio Solidariedade em Ação  
Solidarity in Action Award

**Liga Solidária**

Prêmio Liderança Filantrópica  
Philanthropy Leadership Award

**Show | Concert**

Roda de Samba com Mosquito e Banda



Homenageados | Honoree, Liga Solidária  
Homenageada | Honoree, Preta Gil

De volta a São Paulo no Dia de Doar, o VII São Paulo Gala reuniu 400 líderes empresariais, filantropos, ativistas, influenciadores e representantes da mídia, e arrecadou US\$ 300 mil para apoiar organizações da sociedade civil brasileiras que promovem oportunidades econômicas, educação de qualidade e justiça socioambiental.

Back in São Paulo on Giving Tuesday, the VII São Paulo Gala brought together 400 business leaders, philanthropists, activists, influencers, and media representatives, raising R\$2.2 million to support Brazilian civil society organizations promoting economic opportunities, quality education, and socio-environmental initiatives.



Apresentadora do Leilão  
Auction Presenter  
Flavia Alessandra



MC Kenya Sade



Show | Concert, Mosquito e Banda  
Convidados e Convidadas | Special Guests

# NOSSOS APOIADORES E APOIADORAS

## OUR PARTNERS

Parceiros, parceiras, apoiadores e apoiadoras que nos possibilitaram investir em iniciativas sociais transformadoras que mudam vidas em todo o Brasil.

Partners, supporters, and donors who have enabled us to invest in transformative social initiatives that change lives throughout Brazil.



AVON

BANK OF AMERICA

Bloomberg  
Philanthropies



Google.org



Johnson & Johnson

J.P.Morgan

Goldman  
Sachs



LinkedIn



Tinker  
Foundation



VOTORANTIM



# NOSSOS DOADORES E DOADORAS OUR DONORS

Agradecemos aos nossos doadores e doadoras que contribuem para apoiar nossa missão de promover justiça social no Brasil.

We thank our donors who contribute to support **Brazil**Foundation's mission to promote social justice in Brazil.

## US\$ 150,000 +

Ambipar Participações Empreendimentos S.A  
Boston Foundation  
Brockhoff, Rainer  
Hees, Janaina & Bernardo  
Imaginable Futures Foundation  
Katia Francesconi Foundation  
Linkedin Social Impact  
Mubadala Consultoria Financeira e Gestora de Recursos Ltda.  
National Philanthropic Trust  
Partage Shopping Arapiraca  
Partage Shopping Betim  
Partage Shopping Cuiabá  
Partage Shopping Jaraguá do Sul  
Partage Shopping Marabá  
Partage Shopping Natal  
Partage Shopping Parauapebas  
Partage Shopping Poços de Caldas  
Partage Shopping Rio Grande  
Porticus Foundation Latin America  
Richard and Anna Marie Rosen Fund  
Silicon Valley Community Foundation  
The Efrusy Family Foundation  
The Prudential Foundation

## US\$ 149,999 - US\$ 50,000

Arnow, Ruth H.  
Bettamio, Alexandre  
Gomide de Faria, Mariano  
Hallake, Marcello  
Kozak, Stefan  
Landers, William & Allyson  
Lucille Ellis Simon Foundation  
Maria Aguiar, Lia  
Murray, Bob & Edit  
Sheehan Barboza Vianna, Paula  
Style Saves Inc  
Valverde, Rodrigo  
VoLo Foundation

## US\$ 49,999 - US\$ 10,000

Acordi, Eduardo  
Alexandre Scheinkman, Jose  
Amboss, Claudia & Rodolpho  
Andrade de Castro, Julio  
Atrium Constructions LLC  
Auriemo Neto, Jose  
Banco BTG Pactual S.A.  
Beck, David  
Bloomberg Philanthropies  
Bradesco Securities  
Brito Family Foundation  
Burkle, Ron  
Carolina Tavares de Melo, Maria  
Citibank Delaware, a Subsidiary of Citibank NA  
Comolatti, Conrado

Conipa Ind. Com. Presentes, Metais e Artigos de Dec-Vivara  
Continental Grain Foundation  
Crystal Capital Partners LLC  
Cultures of Resistance Network Foundation  
David Russell Albin Charitable Gift Fund  
DLA Piper LLP  
do Carmo Thomaz, Geraldo  
Drury, Archie  
Faria, Carolina  
Fernando Saint Edmond, Luiz  
Fraga Neto, Arminio  
Friedland, Mirelly  
Fuhrken Batista, Harald  
Goldman Sachs Gives  
Gomes, Tallis  
Grabowsky, Beatriz & Jose Antonio  
Hallack, Ricardo  
Heidner Law Firm  
Heitor de Queiróz Gonçalves, Luis  
Hilmar Johnson, Golda and Richard  
Instituto Diageo  
Johnson Lassner, Karen  
Joy Howard, Karen  
Kloss, Karlie  
Lichtinger Family Fund  
Liga Solidária  
Limeira Starck, Aline  
Mann, Martin D  
Manoel Martins Ferreira, Richard  
Mastroianni II, Nicholas A.  
Morato, Mauricio e Simoni

Navio, Pedro P.  
NCR Foundation  
Neuhaus Ferreira Family Charitable Fund  
Nunes Sampaio, Joana  
Orlandini Keller, Bruno  
Paes, Dejoanva  
Pain, Alexandra  
Puggina, Ricardo  
Remedi, Eduardo  
Roman Family Foundation  
Safra National Bank of New York  
Sagewood Construction & Design Corp  
Schattan, Stefan  
Stanton, Carl  
Sunny and Abe Rosenberg Foundation Inc  
Tavares de Melo Cabral, Silvia  
Telea Insights  
The North-South Charitable Fund  
The Robert Family Fund  
Tree of Life Foundation  
Trubek, David  
USply LLC  
Vieira Lima de Albuquerque, Pedro  
Wann, Steven C  
Zyngier, Alex

## UNDER US\$ 9,999

663 doadores e doadoras | donors



## DESTAQUES FINANCEIROS FINANCIAL HIGHLIGHTS

- **Maior receita consolidada na história, US\$ 9,7 milhões**
- **Receita bruta de US\$ 1,9 milhão gerada por eventos**
- **Despesas operacionais equivalem a 23% da receita**

- **Largest consolidated revenue in history, US\$ 9.7 million**
- **US\$ 1.9 million in gross revenue generated from events**
- **Operational expenses 23% of revenue**

A **BrazilFoundation** foi auditada por **Marcum LLP** nos Estados Unidos. A Associação **BrazilFoundation** foi auditada, no Brasil, por **Audisa Auditores Associados**. As demonstrações financeiras completas podem ser baixadas online em [www.brazilfoundation.org](http://www.brazilfoundation.org)

**BrazilFoundation** was audited by **Marcum LLP** in the United States. Associação **BrazilFoundation** was audited, in Brazil, by **Audisa Auditores Associados**. Complete financial statements can be downloaded online at [www.brazilfoundation.org](http://www.brazilfoundation.org)

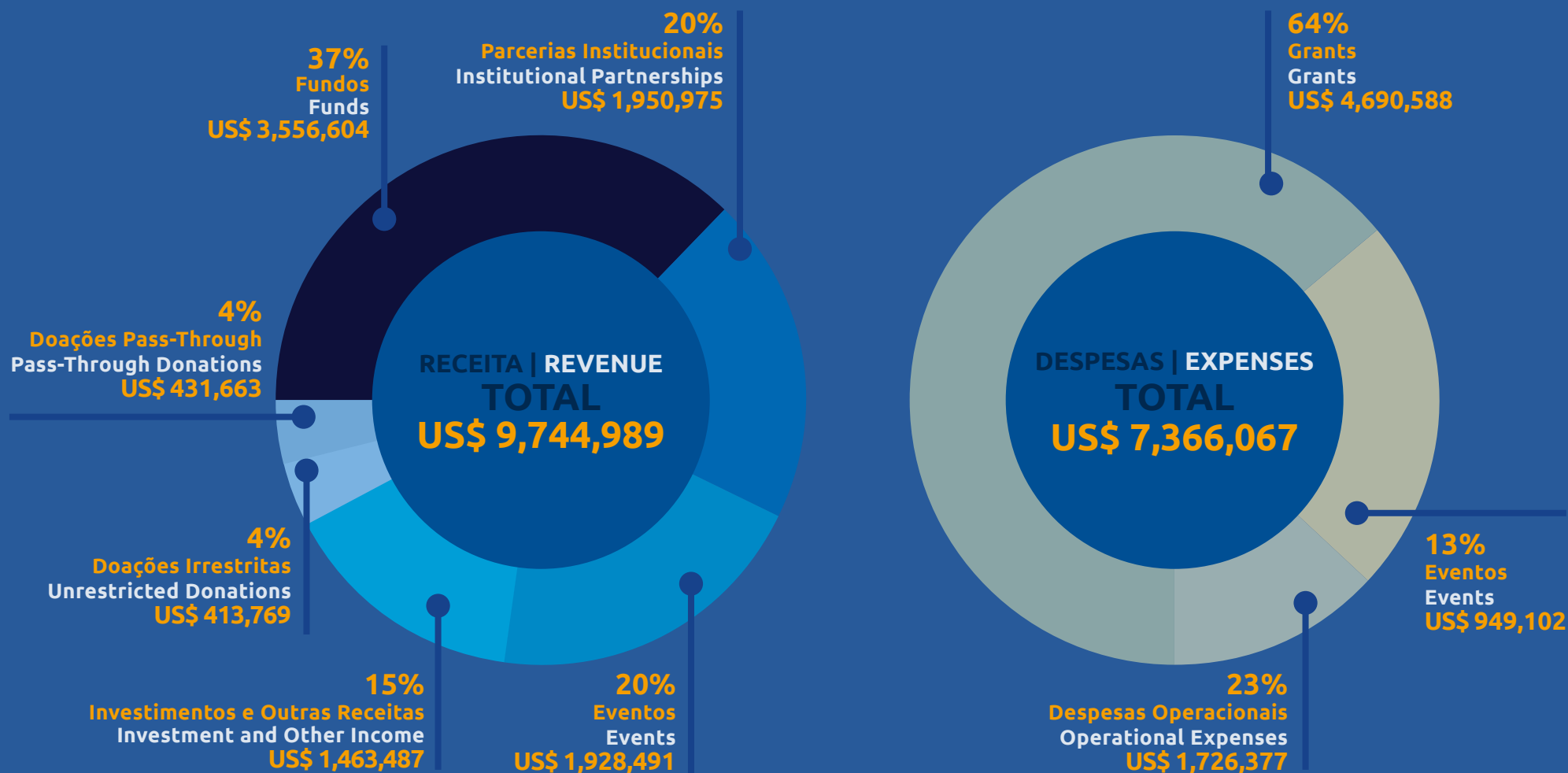

# COMBINED FINANCIAL STATEMENTS

## Balance Sheet (US\$)

December 31, 2023			
	BrazilFoundation (USA)	Associação BrazilFoundation (Brazil)	Total (US\$)
<b>Assets</b>			
Current Assets			
Cash and Cash Equivalents	918,792	70,989	989,781
Investments	10,190,499	3,230,500	13,420,999
Other Receivables	850,000	4,064	854,064
<b>Total Current Assets</b>	<b>11,959,291</b>	<b>3,305,553</b>	<b>15,264,844</b>
Fixed Assets, Net	7,348	169,255	176,603
Security Deposit	26,400		26,400
Right of Use Asset - Operating Lease	488,062		488,062
<b>Total Assets</b>	<b>12,481,101</b>	<b>3,474,808</b>	<b>15,955,909</b>
<b>Liabilities</b>			
Accounts Payable and Accrued Expenses	20,678	78,130	98,808
Deferred Rent			
Projects Payable		2,542,315	2,542,315
Restricted Project Funds			
Lease Liability - Operating Lease	565,137		565,137
<b>Total Liabilities</b>	<b>585,815</b>	<b>2,620,445</b>	<b>3,206,260</b>
<b>Net Assets</b>			
Endowment	5,659,894	193,274	5,853,168
Unrestricted	4,753,905	532,644	5,286,549
Restricted	1,481,487	128,445	1,609,932
<b>Total Liabilities and Net Assets</b>	<b>12,481,101</b>	<b>3,474,808</b>	<b>15,955,909</b>

# COMBINED FINANCIAL STATEMENTS

## Income Statement (US\$)

December 31, 2023				
	BrazilFoundation (USA)	Associação BrazilFoundation (Brazil)	Elimination (BF-ABF)	Total (US\$)
<b>Revenue</b>				
Unrestricted Contributions	360,488	617,305	-564,024	413,769
Pass-Through Contributions	428,382	7,237	-3,956	431,663
Fund Contributions	3,687,398		-130,794	3,556,604
Institutional Partnerships Income	1,000,000	950,975		1,950,975
Fundraising Gala Income	1,205,407	723,084		1,928,491
Contributed Services	54,828	5,794		60,622
Investment Income	1,078,642	308,068		1,386,710
Other Income	11,727	4,428		16,155
<b>Total Revenue</b>	<b>7,826,872</b>	<b>2,616,891</b>	<b>-698,774</b>	<b>9,744,989</b>
<b>Expenses</b>				
Grants	3,924,576	1,464,786	-698,774	4,690,588
Program Services (includes Personnel)	193,370	487,152		680,522
Management and General	396,560	240,930		637,490
Fundraising (includes Events and Personnel)	1,061,889	295,578		1,357,467
<b>Total Expenses</b>	<b>5,576,395</b>	<b>2,488,446</b>	<b>-698,774</b>	<b>7,366,067</b>
<b>Net Assets, Beginning of Year</b>	<b>9,644,809</b>	<b>725,918</b>		<b>10,370,727</b>
Changes in Net Assets	2,250,477	128,445		2,378,922
<b>Net Assets, End of Year</b>	<b>11,895,286</b>	<b>854,363</b>		<b>12,749,649</b>

# GOVERNANÇA GOVERNANCE

## Conselho Diretor Board of Directors



**Leona Forman**  
Fundadora  
Founder

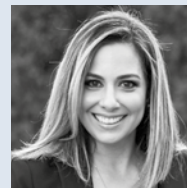

**Claudia Amboss**



**Oscar Decotelli**



**Will M. Landers**  
Presidente do Conselho Diretor  
Chair of the Board

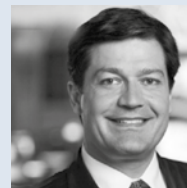

**Marcus Berto**



**Janaina Hees**



**Pedro Lichtinger**  
Vice-Presidente do Conselho  
Diretor  
Vice Chair of the Board



**Alexandre Bettamio**

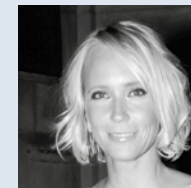

**Karin Dauch**



**Ricardo Puggina**  
Tesoureiro  
Treasurer

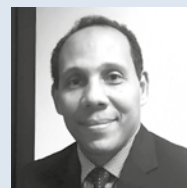

**Gilberto Costa**

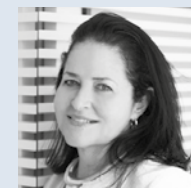

**Cristiana Mascarenhas**



**Marcello Hallake**  
Conselheiro Geral  
Secretary/Legal Counsel

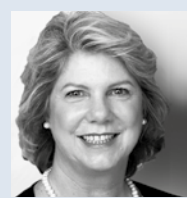

**Karen Johnson Lassner**



**Daniel Vorcaro**



### **Conselho Consultivo Advisory Council**

**Adriana Carvalho  
Alexandre Bettamio  
Andre Laport  
Armando Strozenberg  
Carlos Novis Guimarães  
Carmen Barroso  
Claudia Lorenzo  
Creomar Souza  
Daniel Wilkinson  
Daniela C. Saad Reboucas  
Daniela Fonseca Puggina  
Eduardo Mofarej  
Elizeu Chavez Junior  
Fernanda Vidigal  
Gilberto Gil  
Jacqueline Pitanguy  
Jacqueline Ward  
Klicia Oliveira Wilson**

**Mafoane Santos Odara  
Marcus Vinicius Ribeiro  
Mandalyn M. Gulbrandsen  
Maria Carolina Tavares de Melo  
Mauricio da Silva  
Mauricio Morato  
Meliza Diamond Rabinovitch  
Otaviano Canuto  
Paula Bezerra de Mello  
Paulo Ribeiro  
Patricia Lobaccaro  
Rejane de Paula  
Ricardo Sennes  
Robert Miller  
Ricardo Sennes  
Robert Miller  
Roberta Mazzariol  
Steven Wann  
Sueli Carneiro  
Sylvia B. Coutinho  
Thomas A. Shannon, Jr.  
Wania Sant'Anna**

### **Conselho de Jovens Profissionais Young Professionals Board**

**André Rosas  
Daniela DiGiacomo  
Gabriel Kozlowski  
Isabela Bettamio  
Jonathan Lichtinger  
Luiza Cocito  
Luisa Farani  
Michelle Pomerantz  
Stephanie Lichtinger**

# EQUIPE TEAM



## **Rebecca R. Tavares, Ed.D.**

Presidente e CEO  
President and CEO

## **Monica De Roue**

Vice-Presidente e Diretora de Relações Institucionais  
Vice-President and Director of Institutional Relations

**Aline Silva**  
**Bruno Faria**  
**Cátia Costa**  
**Danielle Diniz**  
**Isabel Clavelin**  
**John Alampi**  
**Junior Amaro**  
**Yasmin Paes**  
**Leila Cocito**  
**Lili Martins**  
**Lívia Duarte**  
**Loan Barcelos**  
**Luciana Brajterman**  
**M<sup>a</sup> Cecilia Oswaldo Cruz**  
**Paula Herrera**

### Créditos

Credits

Imagens

Photos

**Acervo BrazilFoundation**

**Acervo Organizações Apoiadas**

Projeto Gráfico

Graphic Design

**PremiataDesign**

Apoio Programático e Institucional  
Programmatic and Institutional Support



A D O R N I  
F I L M S

I N D E X \*

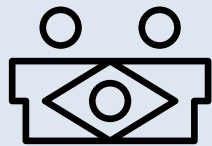

**Brazil**Foundation



**USA | New York**

216 East 45th Street #1106  
New York, NY 10017

**Brasil | Rio de Janeiro**

Av. Nilo Peçanha, 50/ Grupo 2001  
Centro, RJ 20020 906



@brazilfound



company/brazilfoundation



brazilfound



brazilfoundation.org



thebrazilfound



**[www.brazilfoundation.org](http://www.brazilfoundation.org)**