



GOBIERNO DE LA
REPÚBLICA DOMINICANA

MINISTERIO DE LA MUJER

**“WEBINARIO SOBRE BRECHAS DE GÉNERO
EN RELACIÓN CON LOS OBJETIVOS DE
DESARROLLOS SOSTENIBLES (ODS) EN
REPÚBLICA DOMINICA”**

Ing. Yasmily Morán

Encargada del Observatorio de Igualdad de Género



GOBIERNO DE LA
REPÚBLICA DOMINICANA

MINISTERIO DE LA MUJER

ANTECEDENTES

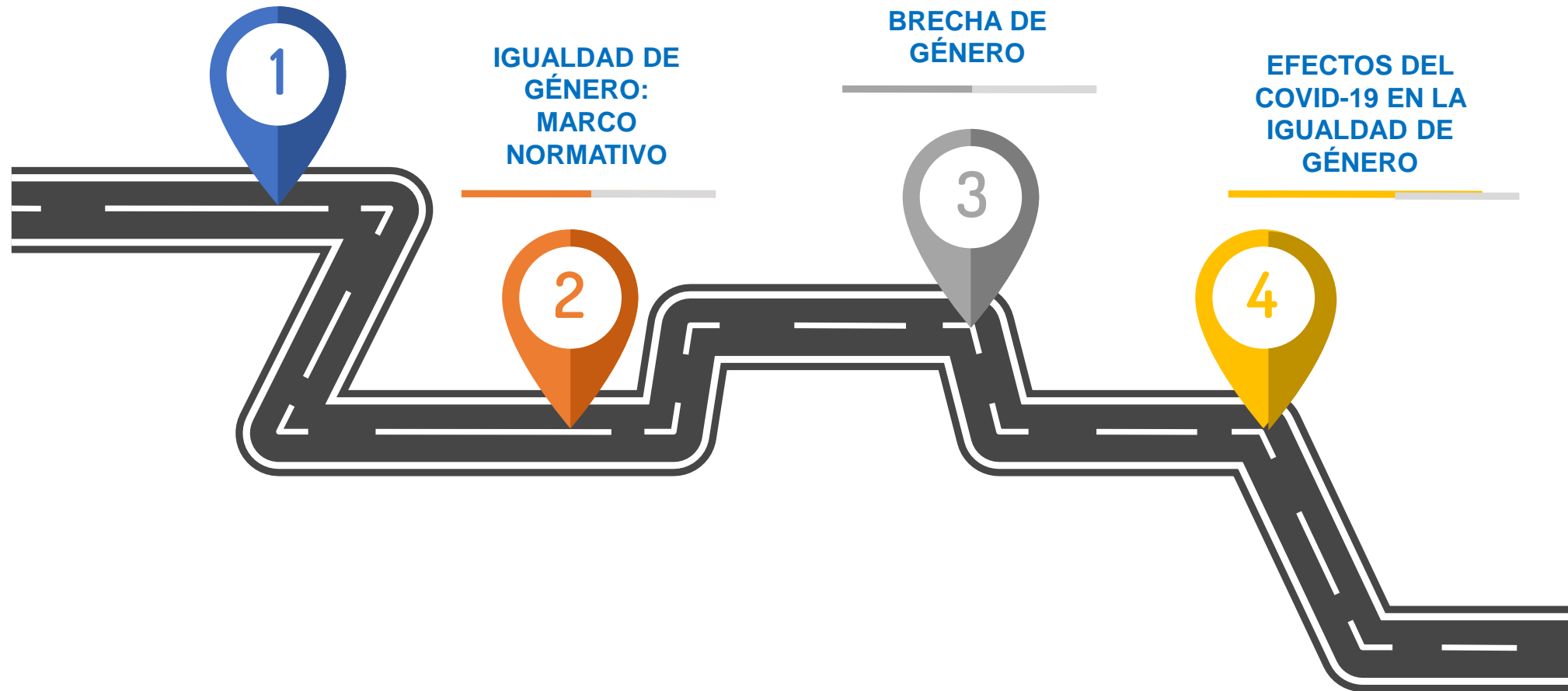

MINISTERIO DE LA MUJER

Organismo responsable, creado mediante la Ley 86-99, como **ente rector de todas las políticas públicas que impactan a las mujeres.**

Ordena establecer las normas y coordinar la ejecución de políticas, planes y programas a nivel sectorial, interministerial y con la sociedad civil para el logro de la igualdad y la equidad de género, así como el pleno ejercicio de la ciudadanía por parte de las mujeres.

PLAN NACIONAL DE IGUALDAD Y EQUIDAD DE GÉNERO 2020–2030

El Plan Nacional de Igualdad y Equidad de Género (PLANEG III) es un instrumento de política pública cuyo objetivo es **establecer el compromiso del gobierno para impulsar la igualdad real entre hombres y mujeres**. Este plan se basa en el mandato de la Ley 86-99, que establece la responsabilidad del diseño y monitoreo al Ministerio de la Mujer.

El Plan Nacional de Igualdad y Equidad de Género (PLANEG III) contiene 7 Temas Nacionales:

1. Educación Para la Igualdad
2. Salud Integral de las Mujeres
3. Empoderamiento Económico
4. Ciudadanía y Democracia, Participación Política y Social
5. Medio Ambiente y la Igualdad de Género
6. Violencia de Género contra las Mujeres
7. Tecnologías Digitales para el Empoderamiento de las Mujeres



IGUALDAD DE GÉNERO: MARCO NORMATIVO

La articulación del PLANEG III se basa en tres instrumentos clave para la política pública de igualdad en la República Dominicana

Constitución Dominicana

Estrategia Nacional del Desarrollo

Objetivos de Desarrollo Sostenible

1 FIN DE LA POBREZA



OBJETIVO 1 Fin de la Pobreza



Meta 1.2

Reducción de la pobreza relativa en todas sus dimensiones



Meta 1.3

Implantación de sistema de protección social

Roles de Género

Mujer

Rol reproductivo

Espacio doméstico

Trabajo no remunerado

Servicio y cuidado
de personas

Mediación - subordinación

Hombre

Rol productivo

Espacio público

Trabajo remunerado

Poder y
responsabilidad

Autoridad - dominación





Desigualdad es de género

Son las brechas de acceso a derechos y oportunidades entre hombres y mujeres. Las desigualdades de género limitan el desarrollo humano de niñas, adolescentes y mujeres, quienes se encuentran en desventaja en áreas como salud, trabajo, participación política y seguridad, entre otras.

Lograr el pleno ejercicio de los derechos de las mujeres implica que ellas alcancen su **autonomía económica, física y en la toma de decisiones** (CEPAL, 2020).



AUTONOMÍA EN LA TOMA DE DECISIONES



MUJERES EN PUESTOS DE TOMA DE DECISIÓN

MINISTRAS POR PERIODO ELECTORAL

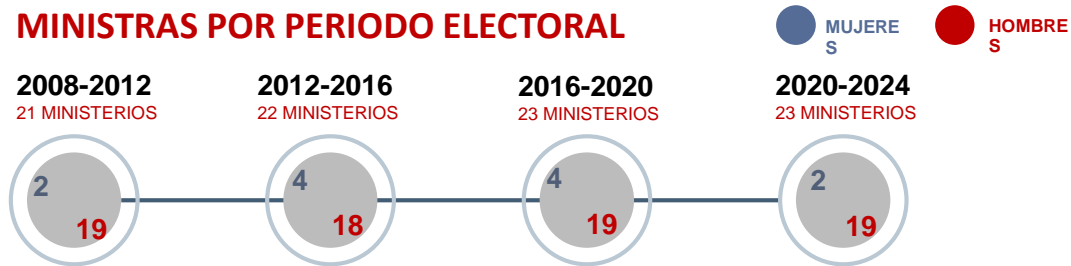

PARTICIPACIÓN POLÍTICA

CONGRESO

Disminuye en 7.1 % la cantidad de mujeres, pasando de 56 legisladoras en 2016 a 52 en 2020.



SENADO 12.5% vs. 88.5%

Conformado para el 2020-2024 por 4 mujeres y 28 hombres.

CÁMARA DE DIPUTADOS

25% vs. 75%

Conformada por 48 mujeres y 142 hombres.

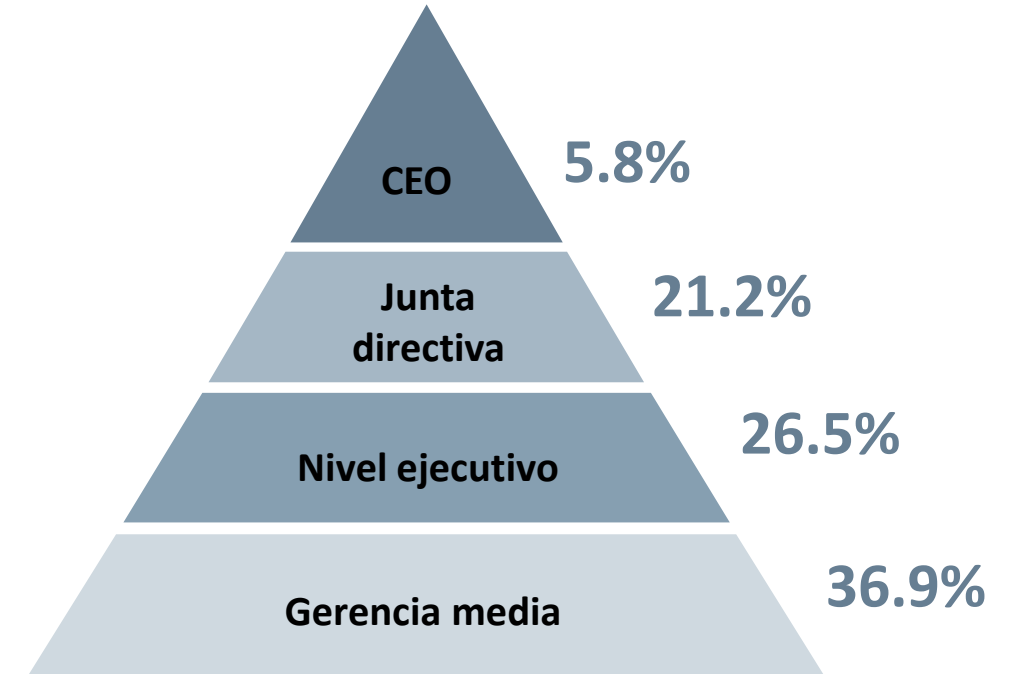

Mujeres en 500 empresas

(Catalyst, 2020)

BRECHAS SEGÚN EL SEXO DE LAS ALTAS AUTORIDADES DE DIRECCIÓN EN LOS MINISTERIOS DE ESTADO, 2022



Fuente: Ministerio de Administración Pública (MAP)

BRECHAS DE GÉNERO EN EDUCACIÓN

TASA DE ASISTENCIA NETA



Educación Primaria

Mujer 92.7%

Hombre 92.9%



Educación Secundaria

Mujer 63.3%

Hombre 50.2%



Educación Terciaria

Mujer 31.9%

Hombre 18.8%

Fuente: Elaboración propia a partir del procesamiento de la base de datos ENCFT junio 2020 datos preliminares.

**EFFECTOS DEL
COVID-19 EN LA
IGUALDAD DE
GÉNERO**



EL COVID-19 ELEVÓ LA POBREZA EN LA ZONA URBANA y profundizó las desigualdades de género.

POBREZA GENERAL POR ZONA DE RESIDENCIA SEGÚN SEXO

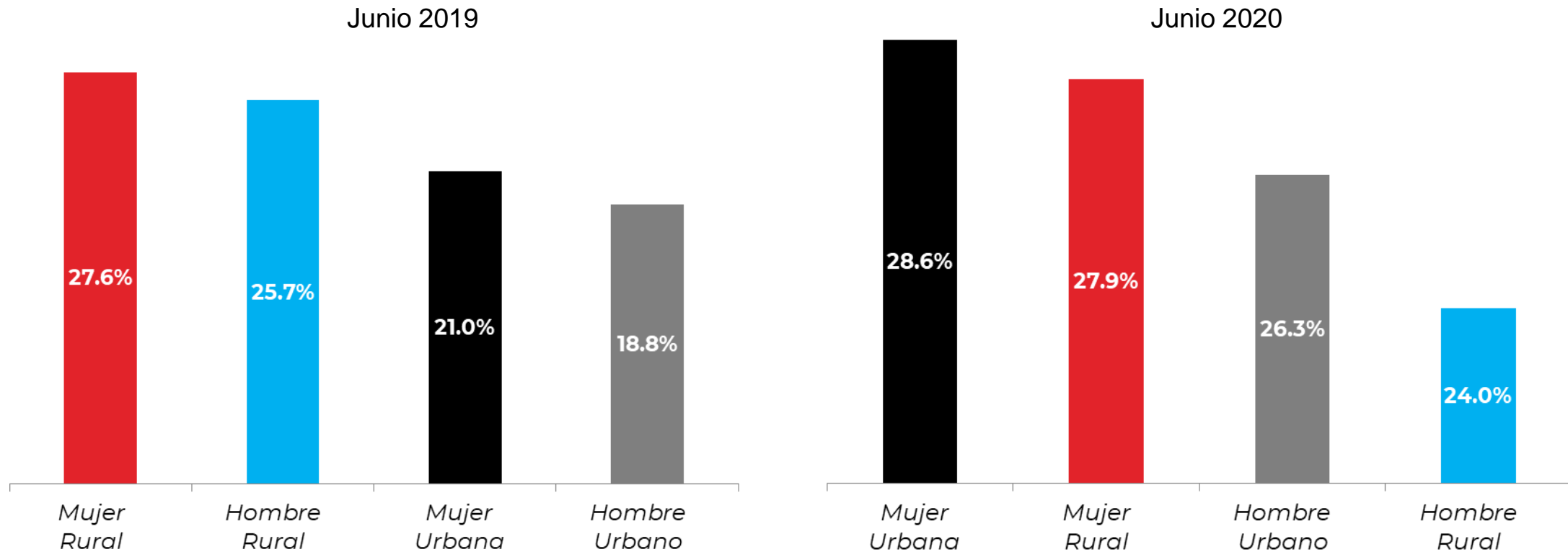

Fuente: Elaboración propia a partir de datos de la ENCFT 2019 y 2020, datos preliminares

EL COVID-19 Y LA POBREZA

Tasa de pobreza general por sexo (en base al total de la población)

Junio 2019

Junio 2020

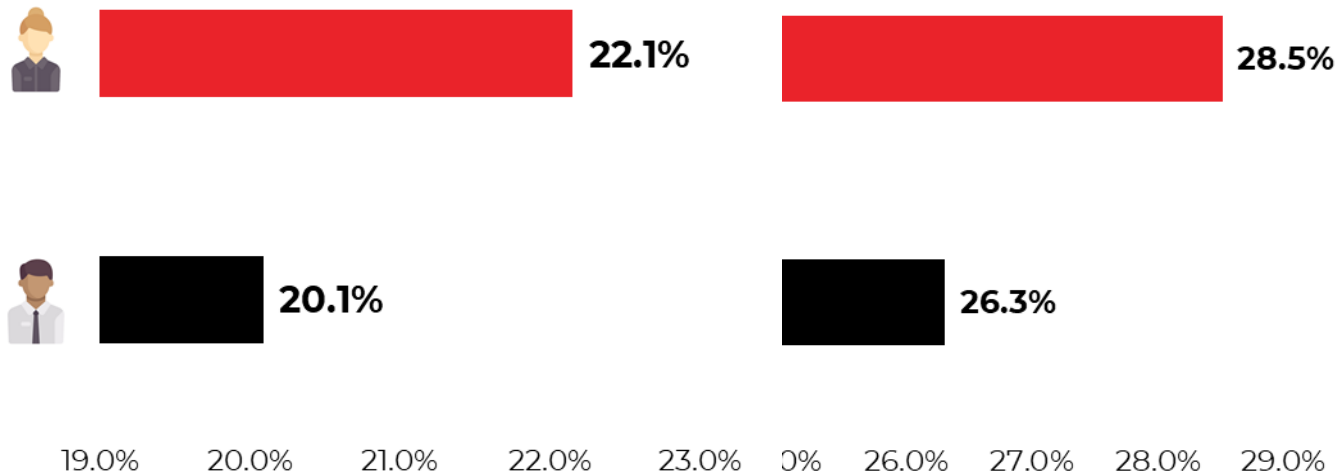

Fuente: Construcción propia a partir de datos de la ENCFT/BCRD enero - junio 2020, resultados preliminares

Índice de feminidad por niveles de pobreza general, 2016-2020*

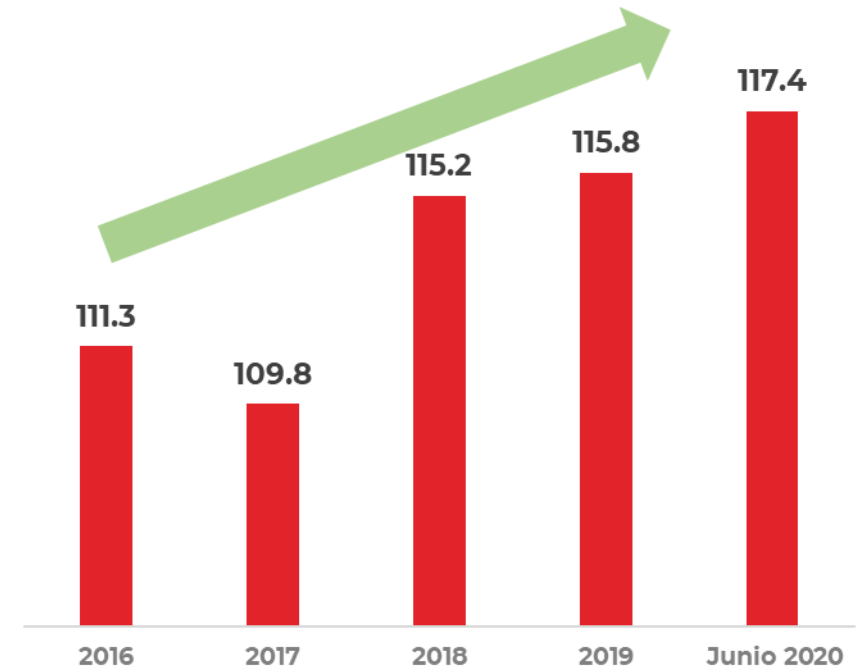

Fuente: Elaboración propia a partir del procesamiento de la ENCFT del BCRD 2016-2020.
*Los datos de 2020 corresponden a enero-junio, datos preliminares

COVID-19 Y LA PERDIDA DE EMPLEOS

La pérdida de empleos informales fue mayor que la pérdida de empleos formales y afectó más a las mujeres.

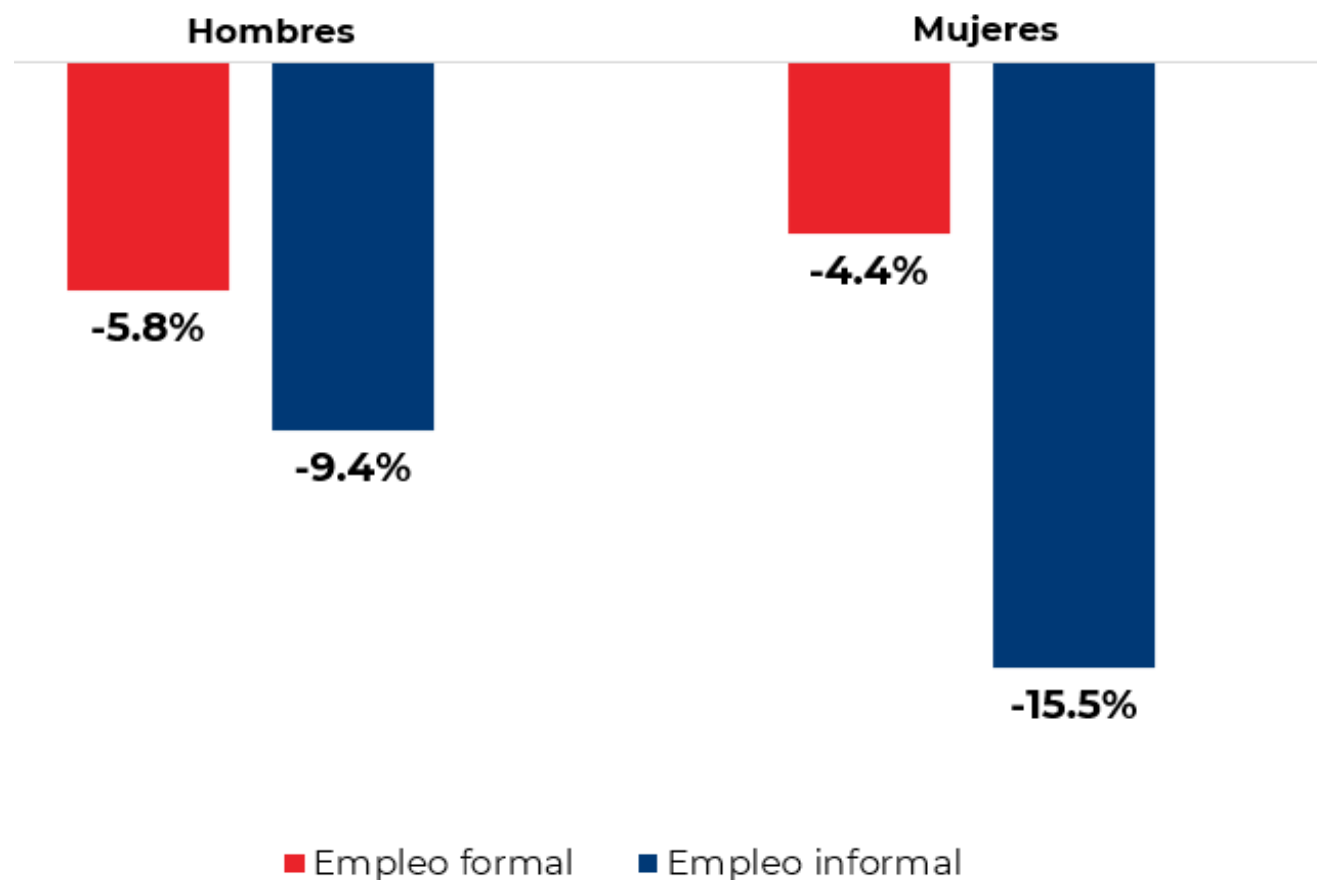

Fuente: Elaboración propia a partir del procesamiento de la base de datos ENCFT junio 2020 datos preliminares.

COVID-19 Y LA PERDIDA DE EMPLEOS

Porcentaje de personas inactivas por sexo, 2020

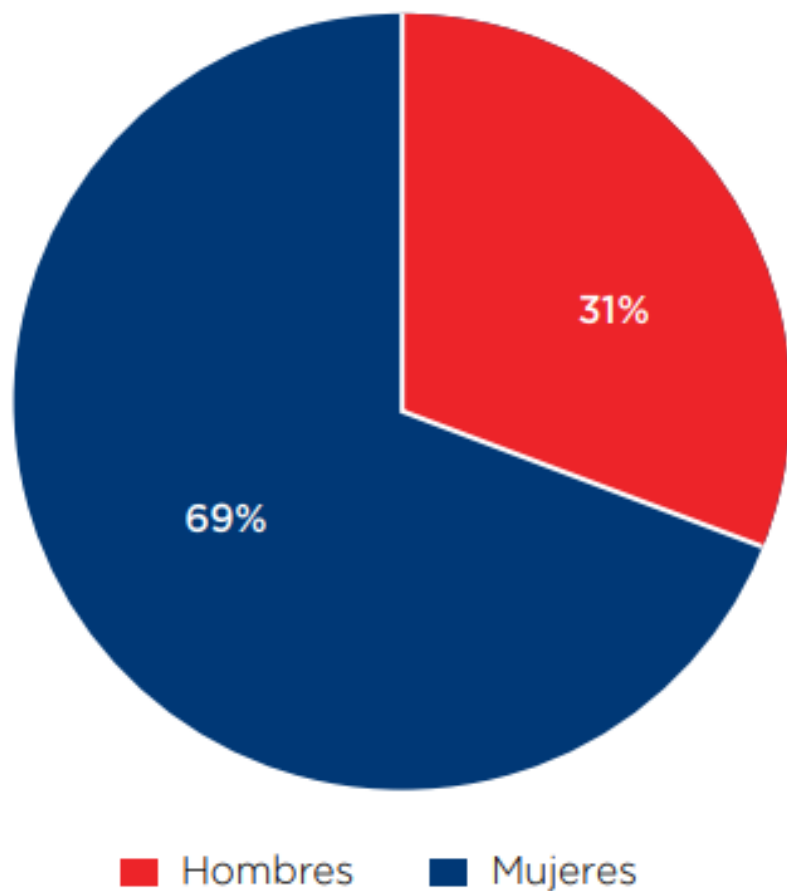

Fuente: Comité Técnico Interinstitucional de Pobreza.

Principales motivos para no buscar trabajo por sexo, 2020

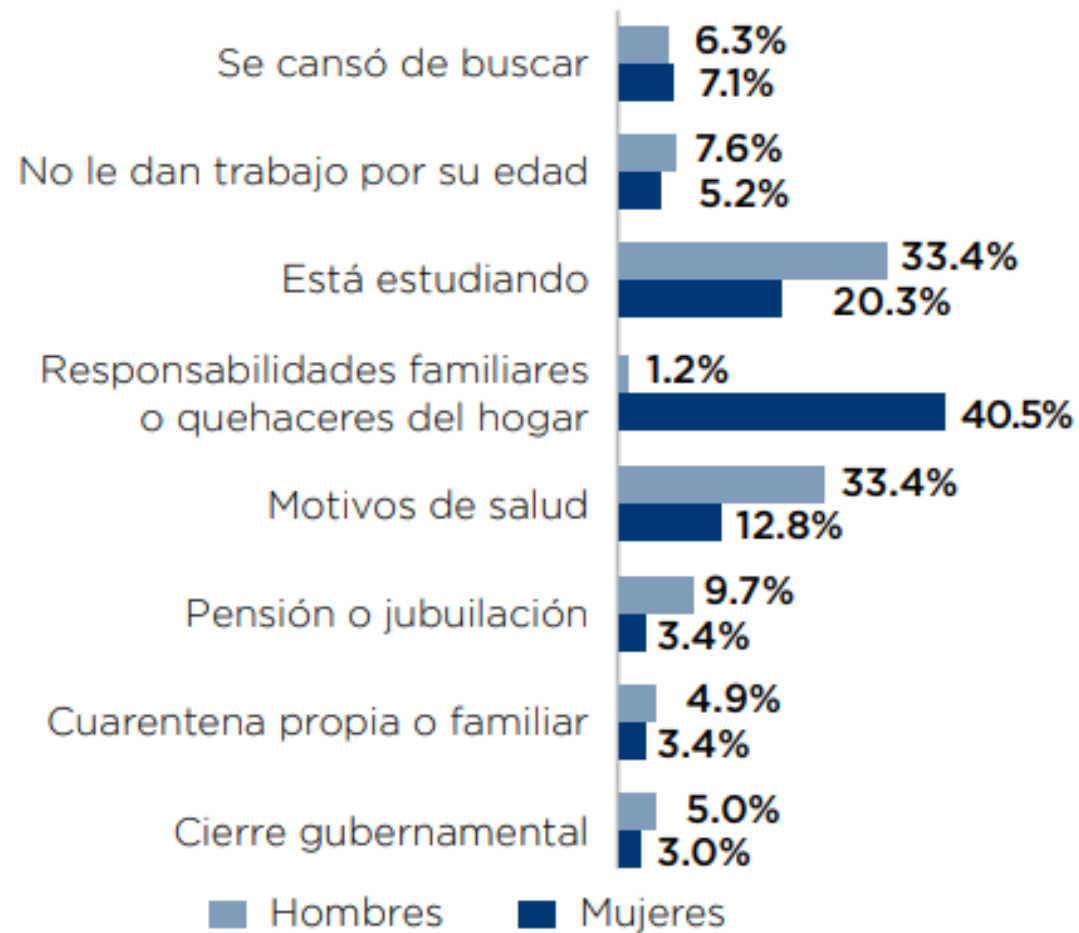

Fuente: Comité Técnico Interinstitucional de Pobreza.



CONCLUSIONES





GOBIERNO DE LA
REPÚBLICA DOMINICANA

MINISTERIO DE LA MUJER



@mmujerrd



GOBIERNO DE LA
REPÚBLICA DOMINICANA
MINISTERIO DE LA MUJER

Ing. Yasmily Morán
Yasmily.moran@mujer.gob.do