

# DIE WICHTIGSTEN ZAHLEN DER TOUR DE FRANCE

2023

letour.fr/de / @letour

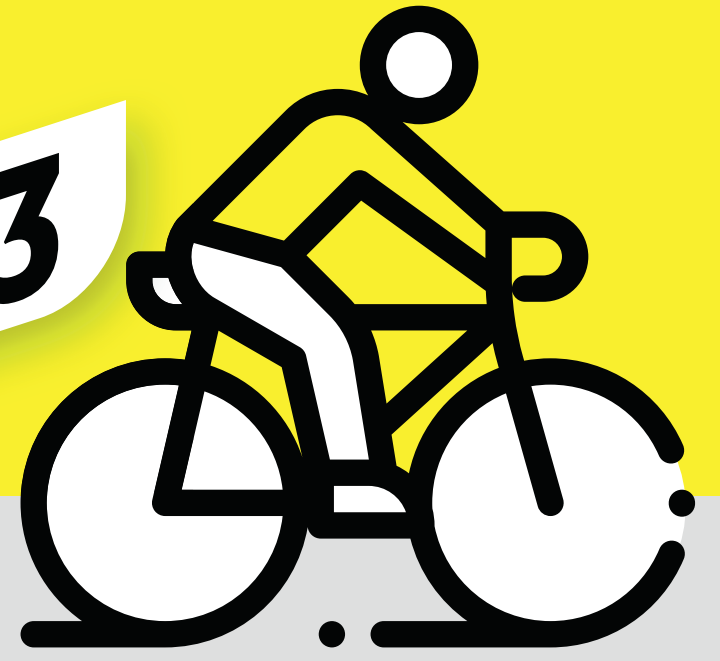

## 01 FAHRER

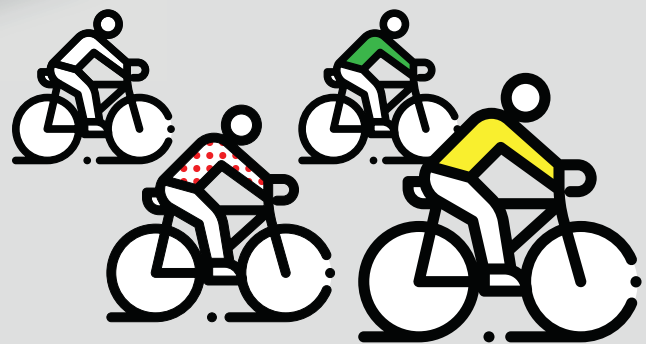

**176** Fahrer  
22 Teams mit je 8 Fahrern

**500** Begleiter  
(Sportdirektoren, Assistenten, Mechaniker...)

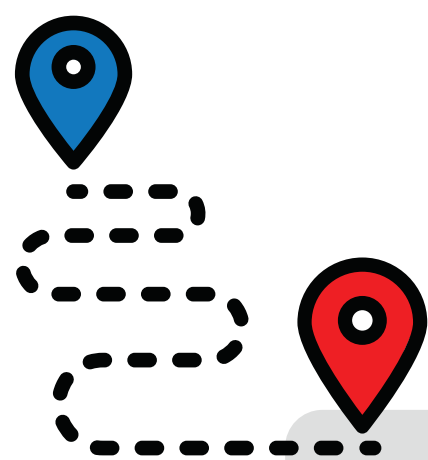

**3.405,6** km  
(21 Etappen)

## STRECKE 2023 Vom 1. bis 23. Juli

## 02

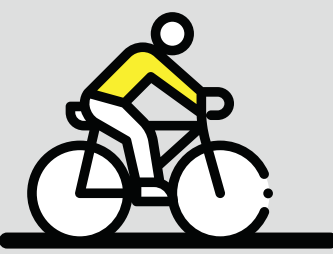

**8**

Flachetappen

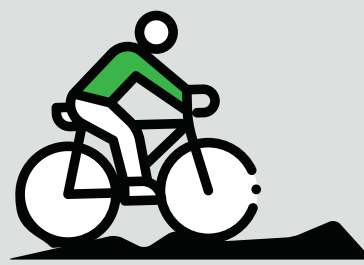

**4**

hügelige Etappen

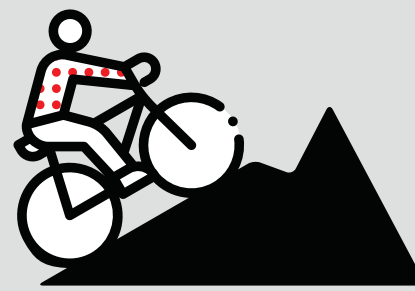

**8**

Bergetappen

**1**

Etappe Einzelzeitfahren

16. Etappe:  
Passy > Combloux (22,4 km)



**Grand Départ** in der Autonomen Gemeinschaft Baskenland

**2. Mal** nach San Sebastian im Jahr 1992

**25. Start** der Tour im Ausland

**40** Etappenstädte oder -orte, davon 12 erstmalig

**23** durchquerte Departements

**6** durchquerte Regionen

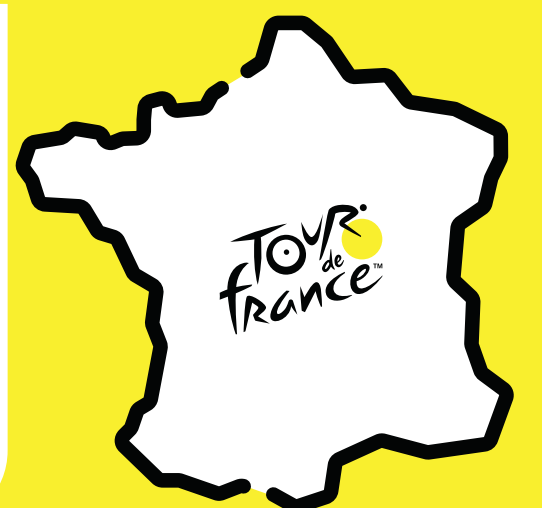

**30** Pässe bzw. Steigungen bzw. Bergankünfte der 2., 1. bzw. höchsten Kategorie

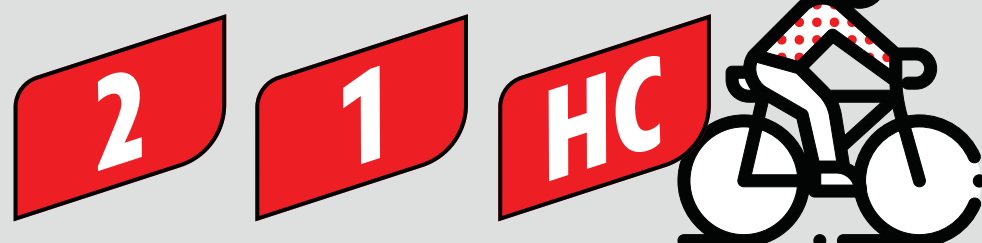

**5** Gebirge



PYRENÄEN → ZENTRALMASSIV  
→ JURA → ALPEN → VOGESEN

**2.304** m

Höhe des Col de la Loze  
Höchster Punkt der Tour 2023 mit Vergabe des Souvenir Henri Desgrange

# 03

## SICHERHEIT

**300** 

**Ordnungskräfte** (Garde Républicaine, CRS, mobile Gendarmerie, Mission Police) sind permanent für die gesamte Tour de France entsandt

**3.000**

**Beamte der Conseils Départementaux**

**28.000** 

**Polizisten, Gendarmen und Feuerleute**, die vom Innenministerium entlang der gesamten Strecke eingesetzt werden



**5.500**

**Verkehrsschilder** werden von den Departments de France an Gefahrenstellen aufgestellt



**1.000**

**Personen** werden zu Sicherheitsfragen während der Tour geschult

**1** 

**Sicherheitskampagne** wird in der Presse, im Radio, im Fernsehen und digital verbreitet

# 04

## MEDIZINISCHER DIENS

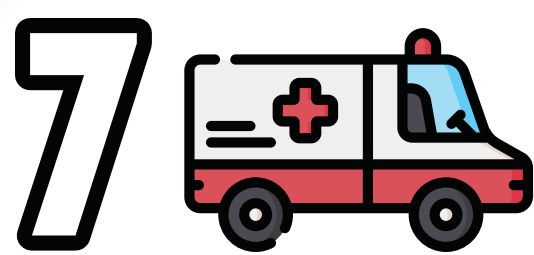

**Ambulanzen**

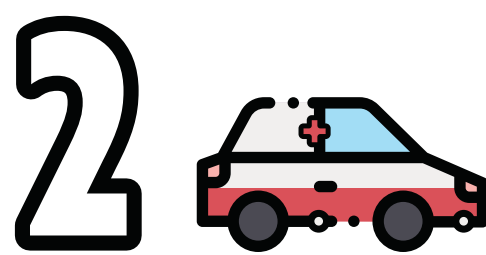

**medizinische Fahrzeuge**

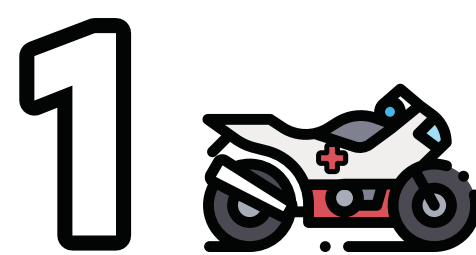

**medizinisches Motorrad**

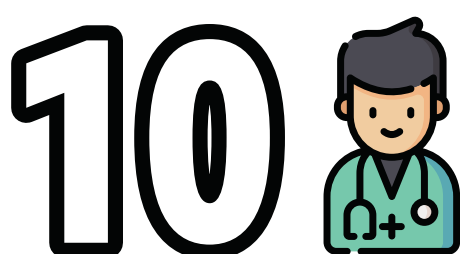

**Ärzte** (alle Fachgebiete)

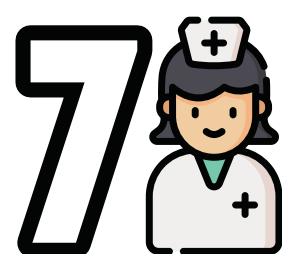

**Krankenschwestern und -pfleger**

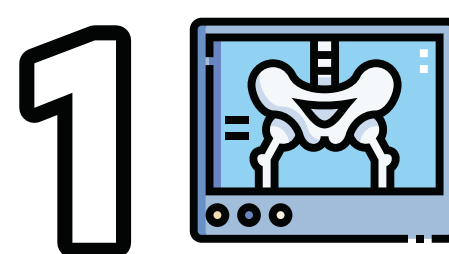

**Röntgenfahrzeug**



## MEDIENBERICHTERSTATTUNG

# 05



Übertragung in 

**190** Länder

Übertragung aller Etappen in **VOLLER LÄNGE**



**NEUHEIT 2023**  
Team Radio

**100**   
Fernsehsender  
davon **60** live 

Fast **110**   
**Stunden**  
Direktübertragung  
(internationales Signal)

**2.000**  
akkreditierte Journalistinnen  
und Journalisten

Offizielle Sender

france.tv 

EUROVISION SPORT  
OPERATED BY EBU

Host-Sender

**7.450**  
Stunden  
Live-Übertragung  
weltweit 2022

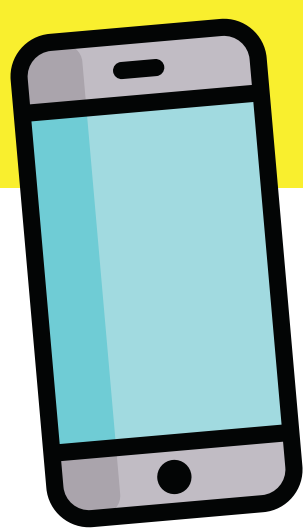

Fast

# 21 Millionen Sitzungen

auf der **offiziellen App** der Tour de France 2022

**DIGITAL**  
ZAHLEN 2022

**06**



**4 Sprachen**

**17,6**

**Millionen**  
Unique Visitors



über **51**  
**Millionen**  
kumulierte Besuche

über **172**

**Millionen**  
Videoaufrufe  
in offiziellen  
Medien

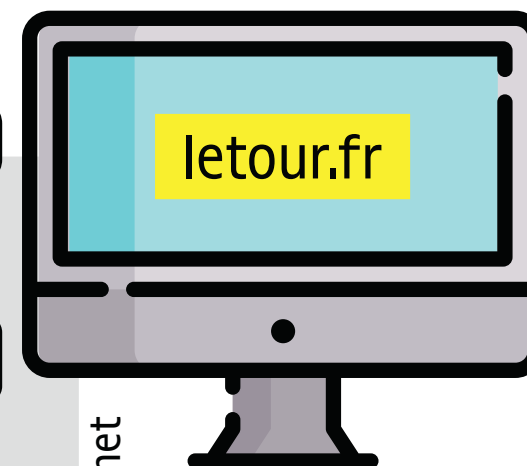

Quelle: AT Internet

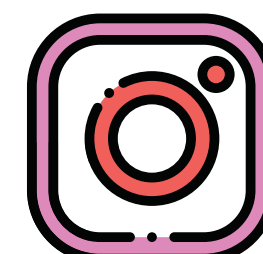
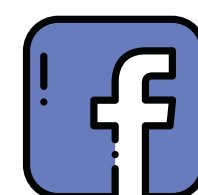

Soziale

Netzwerke

## 10 Millionen Follower

in allen unseren sozialen Netzwerken **@letour**



@radiotour\_fr

@letour\_de

@radiotour\_en / @letour\_uk

@letour\_jpn

@letour\_col

@radiotour\_es / @letour\_es



Verfolgen Sie die  
Statistiken auf  
**@letourdata**

Entdecken Sie  
die **Kanäle** der  
Tour de France

@letourdefrance



@tourdefrance



über **370.000** Mitglieder

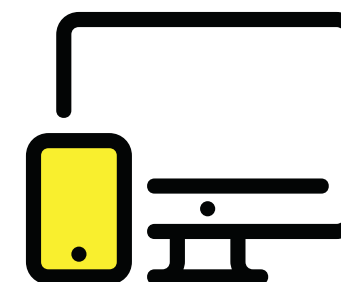
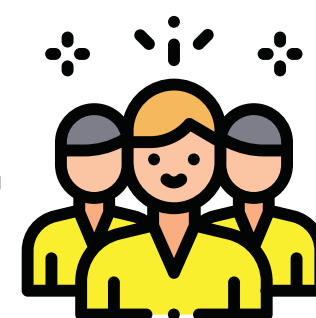

**07**

## DIE TOUR ENGAGIERT SICH



**FAHRRADSTADT-SIEGEL**

**133**

**Städte**

mit Gütesiegel  
seit 2021



**JEDEM SEIN FAHRRAD**  
(1 VÉLO POUR TOUS)

**4.400**

**verschenkte Fahrräder**

seit Beginn des Programms



**DIE P'TITS VÉLOS**

**167.000**

**begleitete Kinder**

seit dem Start von Avenir à Vélo und  
Übergabe von **3.000** Laufrädern  
an Kindergärten

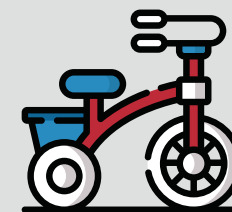

Neuheit  
2023



XPO Logistics

**100% der XPO Logistics**  
**Lastwagen,**

die der Organisation gewidmet sind,  
verwenden Biokraftstoff



**1 mobile**  
**Ladeanhänger**

mit Rexel



**86** sensible

und **geschützte**  
**Naturschutzgebiete**



**119 Sammelzonen**

für den Abfall der Fahrer  
(je nach Etappe 5 bis 8)

**Zur Tour mit kleinem**  
**ökologischen**  
**Fußabdruck**

TER-Sonderangebote, Plattform  
für Mitfahrgelegenheiten und  
Fahradparkplätze für die  
Zuseherinnen und Zuseher  
mit der Unterstützung  
von AG2R La Mondiale

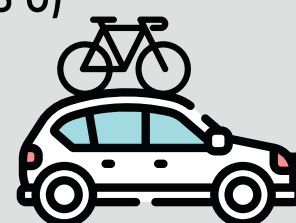
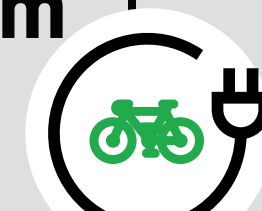



**5** Hauptpartner

**PARTNER**

**08**



**13**

offizielle Partner

**20**

offizielle Lieferanten

**2**

offizielle Fanclubst

**5**

technische Partner

**4**

institutionelle Partner



**2**

offizielle Fernsehsender

france.tv

EUR(O)VISION SPORT  
OPERATED BY EBU

**4**

offizielle Medien-Partner



**09**

## WERBEKARAWANE

**150**

Fahrzeuge



**30**

Minuten  
Vorführung

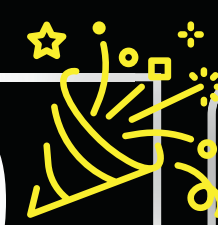

**33**

Marken  
und Institutionen



**120**

Logistiker und  
Mechaniker



**10 km**

lange Eskorte

**50**



Betreuer

**570**

Karavanenteilnehmer

