

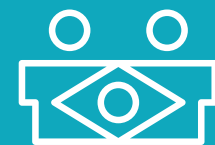

2019

RELATÓRIO ANUAL
ANNUAL REPORT



BrazilFoundation

VISÃO GERAL 2019

2019 OVERVIEW



2019 foi um ano de planejamento e atuação estratégica para a **BrazilFoundation**. Além de investir nas áreas temáticas tradicionais, financiamos organizações que focam em problemas urgentes: a reinserção socioeconômica de pessoas egressas do sistema prisional, o desmatamento da Amazônia, a educação e o desenvolvimento territorial para crianças e adolescentes em situação de vulnerabilidade, e a recuperação socioeconômica de Minas Gerais após os desastres de Brumadinho e Mariana. Além disso, aprofundamos parcerias estratégicas para providenciar apoio e oportunidades institucionais para iniciativas comunitárias informais. Em 2019, demos as boas-vindas à Rebecca R. Tavares como nossa nova Presidente e CEO. Após décadas de atuação para o fortalecimento da sociedade civil globalmente e apoio aos direitos humanos e justiça social, a liderança de Rebecca marca uma nova era para a **BrazilFoundation**, que inicia sua terceira década de apoio à transformação social e estrutural no Brasil.



2019 was a year of strategic programming for **BrazilFoundation**. Along with funding our traditional thematic areas, we funded projects focusing on particularly pressing issues: the incarcerated population, the devastation in the Amazon, education and development for at-risk children and teens, and socioeconomic recovery in Minas Gerais following the disasters in Brumadinho and Mariana. In addition, we deepened strategic partnerships to provide institutional support and opportunities for informal initiatives. And, in 2019 we welcomed Rebecca R. Tavares as our new President and CEO. After decades of strengthening global civil society and supporting human rights and social justice, her leadership marks a new era as **BrazilFoundation** begins its third decade of supporting social and structural transformation in Brazil.

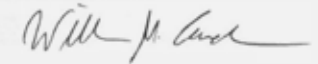

William M. Landers

Presidente do Conselho Diretor da **BrazilFoundation**
Chairman, **BrazilFoundation** Board of Directors



Rebecca R. Tavares

Presidente e CEO, **BrazilFoundation**
President and CEO, **BrazilFoundation**

IMPACTO 2019

2019 IMPACT

Por meio de parcerias, editais e doações direcionadas, financiamos iniciativas em todas as regiões do país. Os recursos investidos são transformados em ações que geram resultados efetivos de mudança sistêmica.

Through partnerships, calls for proposals and direct support, we financed initiatives in every region of Brazil. The investments are transformed into actions, whose results effect systemic transformation.



Total Investido
R\$ 12.366.302
Total Invested
US\$ 3,115,300



186
Organizações
Organizations
66
Cidades
Cities

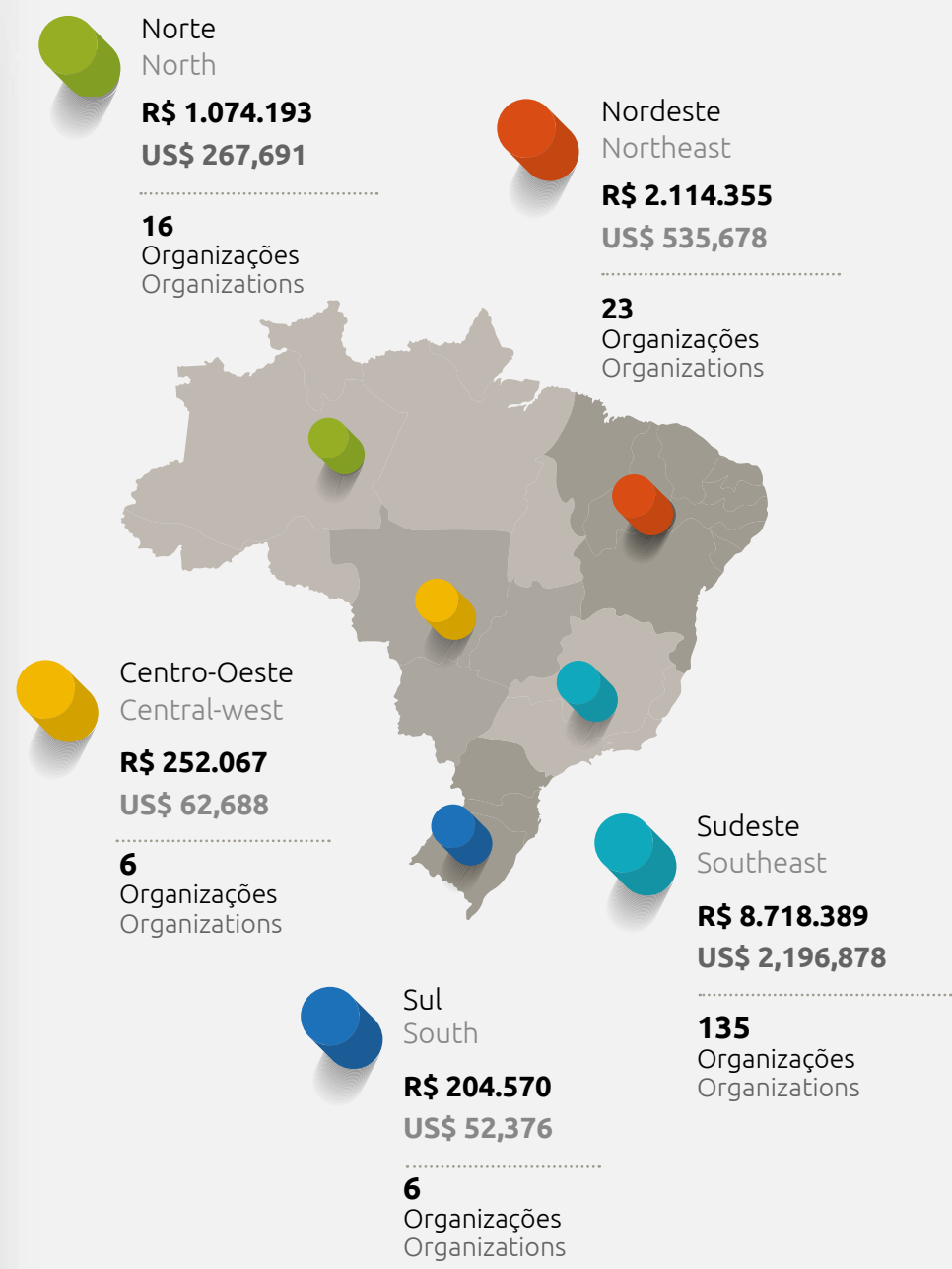

IMPACTO 2019

2019 IMPACT

O investimento teve como foco quatro áreas temáticas, que retratam desafios sociais históricos e persistentes no Brasil. São milhares de pessoas impactadas, com mais oportunidades e perspectivas de vida.

The investments were focused on four thematic areas and addressed persistent social challenges in Brazil. Thousands of people were impacted and obtained new opportunities and life perspectives.



Educação & Cultura Education & Culture



R\$ 7.841.45
US\$ 1,972,198



95
Organizações
Organizations



Saúde Health



R\$ 1.315.098
US\$ 341,491



23
Organizações
Organizations



Desenvolvimento Socioeconômico Socioeconomic Development



R\$ 2.459.859
US\$ 617,028



43
Organizações
Organizations



Direitos Humanos & Participação Cívica Human Rights & Civic Engagement



R\$ 747.166
US\$ 184,593



25
Organizações
Organizations

DESTAQUES PROGRAMÁTICOS PROGRAMMATIC HIGHLIGHTS



Ação Educativa | SP

ADVOCACY PARA FILANTROPIA ADVOCACY FOR PHILANTHROPY

2 | Organizações
Organizations

Com a acentuada diminuição do fluxo de investimento social para as OSCs brasileiras, por conta da crise econômica, foi estratégico apoiar iniciativas que fortalecem o setor social no Brasil.

Noting a dramatic decrease in funding for Brazilian CSOs due to the economic crisis, we invested strategically in Initiatives that strengthen Brazil's growing philanthropic sector.

EGRESSOS INCARCERATED POPULATIONS

10 | Organizações
Organizations



Passarela Alternativa | SP

O Brasil tem a terceira maior população carcerária do mundo, com mais da metade na faixa etária de 18-29 anos de idade. Uma parceria importante nos possibilitou apoiar organizações que oferecem qualificação profissional, reinserção social e atendimento psicossocial para pessoas egressas do sistema prisional brasileiro.

Brazil has the third largest incarcerated population in the world, with more than half ages 18-29. A significant partnership allowed us to support organizations that provide professional training, social reintegration, and psychosocial care for individuals involved in the criminal justice system.



ABCR | SP

DESTAQUES PROGRAMÁTICOS PROGRAMMATIC HIGHLIGHTS



MINAS GERAIS
MINAS GERAIS

23 | Organizações
Organizations



Em parceria com a Mubadala, investimos em 5 organizações nos municípios de Igarapé, São Joaquim de Bicas e Brumadinho, com o objetivo de fortalecer o ecossistema socioeconômico da região. Com a parceria da Fundação Renova, apoiamos 13 iniciativas de cidades do leste de Minas Gerais a Baixo Guandu (ES), com foco no desenvolvimento socioeconômico e no empreendedorismo.

In partnership with Mubadala, we invested in five organizations located in Igarapé, São Joaquim de Bicas and Brumadinho with the objective of strengthening an ecosystem of socioeconomic development in the region. Through a partnership with Fundação Renova we supported 13 initiatives in cities in eastern Minas Gerais and Baixo Guandu (ES), focusing on socioeconomic development and entrepreneurship.

AMAZÔNIA
THE AMAZON

10 | Organizações
Organizations

Os recursos arrecadados no nosso Gala Nova York de 2018 foram investidos em organizações que promovem o desenvolvimento sustentável, enquanto protegem a floresta e suas comunidades tradicionais que enfrentam ameaças crescentes à sua sobrevivência.

Funds raised at our 2018 Gala NY were invested in organizations that promote sustainable development while protecting the forest and its traditional communities as they face increased threats to their survival.



DESTAQUES PROGRAMÁTICOS PROGRAMMATIC HIGHLIGHTS



IV PRÊMIO DE INOVAÇÃO COMUNITÁRIA IV COMMUNITY INNOVATION AWARD

30 | Iniciativas
Initiatives

Iniciativas comunitárias informais receberam um pequeno investimento e a mentoria de dez organizações da rede da **Brazil**Foundation para a resolução de desafios sociais locais.

Informal initiatives received small grants and mentoring from ten of our partner organizations to respond to local social challenges.

IPEDI | MS

EVENTOS EVENTS



GALA NY
BALLET PARAISÓPOLIS (GALA NY)
MULHERES NOTÁVEIS (GALA SP)

EVENTOS PARA DOADORES DONOR COMMUNITY EVENTS

Realizamos várias palestras, eventos e campanhas de captação de recursos, incluindo três grandes galas. Com nosso gala em São Paulo, arrecadamos R\$ 1.143.714 para investir na autonomia de meninas e mulheres.

We held various talks, fundraising events, and campaigns, including 3 major galas, with our gala in São Paulo raising US\$ 282,495 for women's and girls' empowerment.

CAPACITAÇÕES WORKSHOPS

Dois encontros de formação e troca de experiências foram realizados em 2019 para as lideranças das iniciativas apoiadas. Esta ação é parte do esforço da **Brazil**Foundation em colaborar para aprimorar as capacidades institucionais, ampliar resultados e alavancar seu impacto.

We held two training and knowledge-exchange workshops in 2019 for grantee leaders. These events are part of our efforts to improve our grantees' institutional capacities, deepen results and leverage impact.

20
Total
Eventos
Events

4
Palestras
Talks

1
Campanha
Campaign
(#AbraçaMinasGerais)

11
Eventos de arrecadação
Fundraisers

\$
Total
R\$ 3.907.174 arrecadado
US\$ 956,422 raised

81
Líderes capacitados
Leaders trained



APOIOS 2019

2019 GRANTS

Acre			Goiás		
Associação SOS Amazônia	R\$ 60.000,00	US\$ 14,977.11	Casa de Cultura Cavaleiro de Jorge	R\$ 99.500,00	US\$ 24,332.10
Instituto Fronteiras	R\$ 431.080,04	US\$ 105,994.60	Total	R\$ 99.500,00	US\$ 24,332.10
Total	R\$ 491.080,04	US\$ 120,971.71			
Alagoas			Minas Gerais		
Associação Amor Sem Fim - AASIM	R\$ 32.664,15	US\$ 8,416.00	Ação Solidária às Pessoas com Câncer - ASPEC	R\$ 12.600,84	US\$ 3,394.02
Instituto Manda Ver	R\$ 102.029,07	US\$ 28,141.09	Associação de Promoção Humana Divina Providência	R\$ 30.000,00	US\$ 7,428.52
Total	R\$ 134.693,22	US\$ 36,557.09	Associação Childrensaid	R\$ 30.000,00	US\$ 7,536.22
Amazonas			Associação Cultural e Artística História em Construção	R\$ 23.799,24	US\$ 6,129.29
Associação Almerinda Malaquias	R\$ 60.000,00	US\$ 15,081.48	Associação de Apoio ao Desenvolvimento Social e Humano	R\$ 71.185,00	US\$ 17,555.74
Associação Comunitária e de Produtores Rurais Santo Antônio	R\$ 20.000,00	US\$ 4,904.31	Metamorfose		
Associação dos Produtores Orgânicos de Iranduba - APOI	R\$ 20.000,00	US\$ 5,007.20	Associação de Artesãos Mãos do Povo	R\$ 6.400,00	US\$ 1,596.42
Associação Zagaia Amazônia	R\$ 30.000,00	US\$ 7,468.01	Associação de Cooperação Agrícola 1 de Junho	R\$ 120.000,00	US\$ 30,428.58
Casa do Rio	R\$ 155.811,61	US\$ 39,409.31	Associação de Cooperação em Cultura e Tecnologia Brasil-Japão	R\$ 42.000,00	US\$ 10,491.87
Instituto de Desenvolvimento Amazônia Mais	R\$ 21.000,00	US\$ 5,410.56	Associação do Assentamento Cachoeirinha	R\$ 78.252,88	US\$ 19,280.94
Instituto de Desenvolvimento Sustentável Mamirauá	R\$ 60.000,00	US\$ 14,832.73	Associação do Projeto de Assentamento Pastorinhas	R\$ 75.000,00	US\$ 18,224.67
Mama Ekos	R\$ 6.634,16	US\$ 1,788.18	Associação dos Catadores de Materiais Recicláveis, Natureza Viva	R\$ 5.000,00	US\$ 1,4058.28
Oficina Escola de Lutheria da Amazônia	R\$ 60.000,00	US\$ 15,072.44	Governador Valadares		
Total	R\$ 433.445,77	US\$ 108,974.22	Associação dos Moradores e Amigos da Comunidade de Rodrigues em Brumadinho	R\$ 30.000,00	US\$ 7,360.64
Bahia			Associação dos Pescadores e Amigos do Rio Doce - APARD	R\$ 65.280,00	US\$ 16,709.50
Associação Abraço às Famílias com Crianças Portadoras de Microcefalia e Outras Malformações Congênitas – ABRAÇO	R\$ 6.016,85	US\$ 1,597.00	Associação Educativa e Cultural de Igarapé	R\$ 57.925,00	US\$ 14,145.64
Associação Cultural Quabales - Música, Cultura, Arte, Cidadania e Meio Ambiente	R\$ 51.974,04	US\$ 13,612.40	Associação Escola Família Agrícola de Camões	R\$ 61.330,00	US\$ 15,676.26
Bahia Street	R\$ 80.301,00	US\$ 21,300.00	Associação Move Cultura	R\$ 3.306,53	US\$ 887.16
Fundação Lar Feliz	R\$ 23.914,07	US\$ 6,416.27	Associação Querubins	R\$ 129.500,00	US\$ 31,874.09
Instituto de Cegos da Bahia	R\$ 127.840,70	US\$ 33,910.00	Centro de Educação para o Trabalho Virgílio Resi	R\$ 30.000,00	US\$ 7,536.22
Instituto Fazer e Acontecer	R\$ 30.000,00	US\$ 7,530.04	Centro Popular de Cultura e Desenvolvimento - CPCD	R\$ 10.033,81	US\$ 2,730.96
Total	R\$ 320.046,66	US\$ 84,365.71	Coletivo Mica - Mídia, Identidade, Cultura e Arte	R\$ 4.083,37	US\$ 1,099.13
Ceará			Conselho de Desenvolvimento Comunitário de Barbosa	R\$ 61.750,00	US\$ 15,758.37
Associação de Desenvolvimento Tecnológico de Tauá - ADETT	R\$ 99.500,00	US\$ 24,664.96	Corporação Musical Banda São Sebastião	R\$ 42.000,00	US\$ 10,821.12
Associação Primeira Chance	R\$ 30.000,00	US\$ 7,485.73	Creche Recanto Feliz	R\$ 21.287,08	US\$ 5,432.00
Fundação Brasil Cidadão para Educação, Cultura e Tecnologia - FBC	R\$ 99.500,00	US\$ 24,512.67	Embaixadores de Minas	R\$ 15.877,50	US\$ 4,292.79
Instituto Coração de Estudante - PRECE	R\$ 61.230,71	US\$ 16,518.53	Fundação Benjamin Guimarães	R\$ 30.000,00	US\$ 7,581.31
Tapera das Artes	R\$ 99.500,00	US\$ 24,696.40	Instituto Café Solidário	R\$ 118.730,00	US\$ 31,000.00
Total	R\$ 389.730,71	US\$ 97,878.29	Instituto de Assessoria à Mulheres e Inovação - IAMI	R\$ 47.770,64	US\$ 12,697.46
Distrito Federal			Instituto de Permacultura EcoVida São Miguel	R\$ 72.636,55	US\$ 18,994.24
Associação dos Amigos da Vida	R\$ 5.769,33	US\$ 1,531.30	Instituto Mano Down	R\$ 31.816,18	US\$ 8,036.35
Total	R\$ 5.769,33	US\$ 1,531.30	Instituto Minas pela Paz - IMPP	R\$ 50.000,00	US\$ 12,480.92
Espírito Santo			Instituto Naação	R\$ 88.040,00	US\$ 21,585.28
Associação Ateliê de Ideias	R\$ 16.293,22	US\$ 4,370.72	Instituto Ramacrisna	R\$ 71.185,00	US\$ 17,183.24
Associação dos Pequenos Produtores Rurais do KM 14 do Mutum Preto	R\$ 61.750,00	US\$ 15,783.62	Mimos da Mari	R\$ 20.000,00	US\$ 5,112.10
Doces Artesanais Ilha da Fantasia	R\$ 61.750,00	US\$ 15,783.62	Novo Mundo Yacarantã	R\$ 21.000,00	US\$ 5,183.52
Juntos para Vencer	R\$ 52.200,00	US\$ 13,342.59	Projeto Atelier Lar Doce Lar	R\$ 15.518,78	US\$ 3,966.68
Total	R\$ 191.993,22	US\$ 49,280.55	Save Cerrado	R\$ 1.788,92	US\$ 480.98
			Sindicato dos Trabalhadores Rurais de Ipaba	R\$ 57.803,00	US\$ 14,774.74
			Sociedade Artística Mirim de Belo Horizonte - Projeto Cariúnas	R\$ 3.891,56	US\$ 925.90
			Total	R\$ 1.706.791,88	US\$ 430,451.17
			Mato Grosso do Sul		
			Associação Movimento Mãe Águia	R\$ 308,64	US\$ 82.98
			Instituto de Pesquisa da Diversidade Intercultural - IPEDI	R\$ 106.527,12	US\$ 25,906.42

APOIOS 2019

2019 GRANTS

Instituto Luther King, Ensino, Pesquisa e Ação Afirmativa	R\$ 12.635,73	US\$ 3,397.34
Instituto Moinho Cultural Sul-Americano	R\$ 27.326,45	US\$ 7,437.59
Total	R\$ 146.797,94	US\$ 36,824.33

Pará		
Ame o Tucunduba	R\$ 21.479,14	US\$ 5,544.97
Cooperativa Social de Trabalho Arte Feminina Empreendedora - COOSTAFE	R\$ 38.734,68	US\$ 9,907.27
Movimento de Mulheres do Nordeste Paraense - MMNEPA	R\$ 39.453,24	US\$ 9,903.27
Surarás do Tapajós	R\$ 20.000,00	US\$ 4,876.13
Total	R\$ 119.667,06	US\$ 30,231.65

Paraíba		
Associação Irmãs Franciscanas Missionários do Serviço	R\$ 5.566,73	US\$ 1,477.28
Centro de Educação Popular - CENEP	R\$ 159.500,00	US\$ 40,599.29
Centro de Educação Popular e Formação Social - CEPFS	R\$ 60.071,47	US\$ 16,311.28
Total	R\$ 225.138,20	US\$ 58,387.85

Pernambuco		
Acreditar – Capital Humano e Transformação Social	R\$ 8.528,93	US\$ 2,263.76
Instituição Plano B	R\$ 99.500,00	US\$ 24,457.26
Serviço de Tecnologia Alternativa - SERTA	R\$ 30.000,00	US\$ 7,538.52
Total	R\$ 138.028,93	US\$ 34,259.54

Paraná		
Associação Médicos do Mundo	R\$ 10.500,00	US\$ 2,668.77
Associação Um Chute para o Futuro	R\$ 99.500,00	US\$ 24,399.85
Total	R\$ 110.000,00	US\$ 27,068.62

Rio de Janeiro		
Associação Esportiva Cultural e Educacional Abraço Campeão	R\$ 43.030,52	US\$ 10,883.57
Associação Instituto Nacional de Matemática Pura e Aplicada - IMPA	R\$ 144.602,22	US\$ 36,833.97
Associação Junior Achievement	R\$ 79.356,64	US\$ 19,360.00
Associação Nacional de Avaliação, Atenção e Amparo à Saúde	R\$ 463,20	US\$ 124.54
Associação Saúde Criança Renascer	R\$ 47.696,66	US\$ 12,637.05
Associação Um Rio (One Rio)	R\$ 96.844,66	US\$ 24,972.43
Associação Vida Plena de Mesquita	R\$ 25.416,93	US\$ 6,818.48
Camerata Laranjeiras	R\$ 28.933,87	US\$ 7,717.75
Casa da Árvore Associação de Caráter Técnico, Científico e Cultural	R\$ 4.626,51	US\$ 1,227.97
Centro Dia Santa Ana	R\$ 1.190,94	US\$ 316.10
Centro Internacional de Estudos e Pesquisa Sobre a Infância - CIESPI	R\$ 8.555,86	US\$ 2,199.45
Coletivo Marginal	R\$ 10.000,00	US\$ 2,478.89
Coletivo Papo Reto	R\$ 15.719,03	US\$ 4,172.16
Espaço Democrático de União, Convivência, Aprendizado e Prevenção - EDUCAP	R\$ 108,43	US\$ 28.78
Fundação Angélica Goulart	R\$ 99.500,00	US\$ 24,848.60
Grupo Central Cultura Urbana	R\$ 26.500,00	US\$ 6,841.87
Grupo Cultural Afro Reggae	R\$ 47.500,00	US\$ 11,915.35
Instituto Cultural Pólen	R\$ 10.000,00	US\$ 2,738.30
Instituto da Criança	R\$ 14.297,56	US\$ 3,693.39
Instituto Desiderata	R\$ 732.588,76	US\$ 187,576.62
Instituto Identidades do Brasil - IDBR	R\$ 50.091,37	US\$ 12,335.00

Instituto Movimento e Vida	R\$ 17.536,65	US\$ 4,654.59
Instituto Reação	R\$ 27.896,07	US\$ 7,294.22
Instituto Revoar	R\$ 15.432,43	US\$ 4,087.41
Lar Paulo de Tarso	R\$ 44.991,65	US\$ 11,332.91
Projeto Roda Viva	R\$ 15.000,00	US\$ 3,755.40
Reciclarte	R\$ 30.722,57	US\$ 7,720.20
Rede Postinho de Saúde Organização de Saúde Preventiva Multidisciplinar Social	R\$ 27.032,41	US\$ 7,267.67
Sociedade Academia Militar das Agulhas Negras	R\$ 352.589,50	US\$ 83,532.22
Teatro do Sopro	R\$ 37.027,31	US\$ 9,891.70
Urece Esporte e Cultura	R\$ 31.575,52	US\$ 7,952.41
Total	R\$ 2.086.827,27	US\$ 527,208.72

Rondônia		
Associação de Defesa Etnoambiental	R\$ 30.000,00	US\$ 7,513.34
Total	R\$ 30.000,00	US\$ 7,513.34

Rio Grande do Sul		
Latin America Cooperative Oncology Group - LACOG	R\$ 11.688,33	US\$ 3,134.86
Sociedade Tênis, Educação e Participação Social - STEPS	R\$ 71.620,94	US\$ 19,149.98
Total	R\$ 83.309,27	US\$ 22,284.84

Santa Catarina		
Associação Eco Garopaba	R\$ 1.651,85	US\$ 444.13
Instituto de Desenvolvimento e Direitos Humanos - IDDH	R\$ 9.608,68	US\$ 2,578.06
Total	R\$ 11.260,53	US\$ 3,022.19

Sergipe		
Aghata	R\$ 30.000,00	US\$ 7,470.55
Casa do Cacete	R\$ 1.892,99	US\$ 506.27
Instituto de Pesquisas em Tecnologia e Inovação - IPTI	R\$ 855.115,74	US\$ 210,964.71
Instituto Irradiar	R\$ 19.708,64	US\$ 5,287.93
Total	R\$ 906.717,37	US\$ 224,229.46

São Paulo		
Ação Educativa Assessoria, Pesquisa e Informação	R\$ 47.500,00	US\$ 12,032.99
Associação de Assistência à Criança Cardíaca e aos Transplantados do Coração - ACTC	R\$ 3.494,94	US\$ 930.00
Associação Abraço Cultural	R\$ 2.836,81	US\$ 752.95
Associação Ballet Paraisópolis	R\$ 110.744,94	US\$ 27,360.33
Associação Beneficente Santa Fé	R\$ 5.825,89	US\$ 1,570.32
Associação Brasileira de Captadores de Recursos - ABCR	R\$ 30.000,00	US\$ 7,778.41
Associação de Apoio a Criança em Risco - ACER	R\$ 253,30	US\$ 67.23
Associação de Apoio ao Projeto Quixote	R\$ 25.804,06	US\$ 6,937.88
Associação de Justiça Restaurativa Passarela Alternativa	R\$ 47.500,00	US\$ 11,825.11
Associação Educacional e Assistencial Casa do Zezinho	R\$ 22.050,00	US\$ 5,181.04
Associação Fazenda História	R\$ 39.795,47	US\$ 9,952.23
Associação Feminina de Estudos Sociais e Universitários - AFESU	R\$ 19.045,92	US\$ 5,126.62
Associação Fortune de Picciotto	R\$ 135.132,63	US\$ 36,255.71
Associação Franciscana de Defesa de Direitos e Formação Popular	R\$ 30.000,00	US\$ 7,579.01
Associação Fundo Patrimonial Amigos da Poli	R\$ 19.740,17	US\$ 5,228.35
Associação para Crianças e Adolescentes com Câncer - TUCCA	R\$ 9.205,50	US\$ 2,481.27

APOIOS 2019

2019 GRANTS

Associação Paulista de Apoio à Família - APAF	R\$ 37.447,47	US\$ 9,918.28
Associação Reflexões da Liberdade	R\$ 7.617,46	US\$ 2,043.80
Associação RenovaBR	R\$ 118.041,77	US\$ 30,833.74
BlackRocks	R\$ 30.000,00	US\$ 7,436.66
Brazilian Student Association - BRASA	R\$ 108.260,64	US\$ 28,877.97
Catland - Adoção de Gatinhos	R\$ 73.632,53	US\$ 19,155.73
Centro de Apoio Professor Reynaldo Cisoto Gianecchini	R\$ 20.000,00	US\$ 4,952.35
Centro Israelita de Apoio Multidisciplinar - CIAM	R\$ 36.690,85	US\$ 9,889.72
Cozinha de Verdade	R\$ 3.545,74	US\$ 943.24
Ensina Brasil	R\$ 1.010.397,43	US\$ 251,375.71
Estamparia Social	R\$ 47.500,00	US\$ 11,858.33
Fundação Amor Horizontal	R\$ 4.013,07	US\$ 1,076.73
Fundação Bienal de São Paulo	R\$ 67.104,18	US\$ 17,380.00
Fundação Estudar	R\$ 856.083,42	US\$ 211,212.39
Instituto Açaia	R\$ 3.494,94	US\$ 930.00
Instituto Ação Pela Paz	R\$ 50.000,00	US\$ 12,564.21
Instituto Alma Rugby	R\$ 5.400,00	US\$ 1,457.53
Instituto Ayrton Senna	R\$ 167.172,60	US\$ 43,096.83
Instituto C	R\$ 5.454,26	US\$ 1,450.95
Instituto Credipaz	R\$ 57.000,00	US\$ 14,297.50
Instituto Credit Suisse Hedging Griffo	R\$ 134.283,60	US\$ 33,910.00
Instituto de Autoimunidade	R\$ 11.659,80	US\$ 2,791.43
Instituto de Ensino e Pesquisa - INSPER	R\$ 161.719,21	US\$ 43,134.41
Instituto Elos Brasil	R\$ 78.116,54	US\$ 19,076.38
Instituto Gerando Falcões	R\$ 175.839,19	US\$ 41,152.42
Instituto Pacto Nacional pela Erradicação do Trabalho Escravo	R\$ 333,87	US\$ 88.62
Instituto Papel de Menino	R\$ 47.500,00	US\$ 9,383.35
Instituto Pro-Saber SP	R\$ 19.716,19	US\$ 4,810.00
Instituto Projeto Cura	R\$ 3.624,19	US\$ 891.12
Instituto Projeto Sonhar	R\$ 47.408,57	US\$ 12,054.24
Instituto Protea	R\$ 2.669,14	US\$ 636.57
Instituto Rã-Bugio para Conservação da Biodiversidade	R\$ 8.340,21	US\$ 2,213.67
Instituto Responsa	R\$ 47.500,00	US\$ 9,383.35
Instituto Rodrigo Mendes	R\$ 14.733,95	US\$ 3,911.96
Instituto Vila Educação	R\$ 9.000,00	US\$ 2,439.02
Instituto Vis Foundation Brasil	R\$ 3.626,50	US\$ 960.51
Janelas Abertas	R\$ 73.972,99	US\$ 19,831.90
Liga de Queimaduras de São Paulo	R\$ 5.070,10	US\$ 1,379.96
Movimento de Pimpadores	R\$ 19.952,91	US\$ 5,284.70
Museu de Arte de São Paulo - MASP	R\$ 134.478,55	US\$ 34,888.50
Projeto Viela	R\$ 5.977,00	US\$ 1,603.66
Todos pela Educação	R\$ 401.836,45	US\$ 100,459.91
Turma do Bem	R\$ 5.856,77	US\$ 1,551.22
Vetor Brasil	R\$ 25.370,17	US\$ 6,691.81
Vozes Coletivo de Comunicação	R\$ 6.404,38	US\$ 1,699.86
Worldwide Initiatives for Grantmaking Support - WINGS	R\$ 30.000,00	US\$ 7,897.71
Total	R\$ 4.732.776,25	US\$ 1,189,937.41

Grand Total

R\$ 12.363.573,65 US\$ 3,115,310.09

NOSSOS DOADORES

OUR DONORS

US\$ 150,000 +	Goldman Sachs Hospital Mater Dei James e Mandalyn Gulbrandsen Janaina Hees Jason Cahilly Jones Day Consultores em Direito Estrangeiro Direito Norte Americano e Espanhol Jose & Michelle Scheinkman JP Morgan Juliana Sallouti Karen Johnson Lassner Katia Francesconi Luis Heitor de Queiróz Gonçalves Marcelo Menuusso Martin Escobari Maurício Morato McKinsey & Company Mountain Coffee Corp Muriel Seligson Natalie Klein NCH Brasil Gestora de Recursos Ltda. Patrick Picciotto Paul McGloin Paulo Henrique Pentagna Paulo Ribeiro Pedro Henrique Franceschi Pedro Lopes Asprino Phibro Animal Health Corp Renata Queiroz de Moraes Ricardo Puggina Roberta Mazzariol Roberto Sallouti Rodolfo Giannetti Geo Rodolfo Lenci Rodolpho Amboss RPS Capital Administradora de Recursos Safrá Bank Sergio Millerman Sobel Family Supprting Foundation Stella Artois Tatiana Gaspar Mogren Tree of Life Foundation UBS Brasil Serviços de Assessoria Financeira Ltda. Van Cleef & Arpels Virgínia Bartolomeo
US\$ 50,000 - \$149,999	Alexandre Bettamio Antonio Quintella Banco BTG Pactual S/A Chanel - Europrestígio Distribuição e Comércio de Artigos de Luxo Ltda. Instituto BM&F Bovespa Loic Le Mer Pedro Lichtinger Ricardo Hallack Unknown Donor William M Landers
US\$ 10,000 - \$49,999	Alexandre Birman Ali Adoudou Anheuser-Busch Arezzo Ind. e Com. S/A Banco BTG Pactual S/A Banco Máxima S/A Bank of America Bank of America Merrill Lynch Banco Múltiplo S.A. BCBG IP HOLDINGS LP Benevity Bloomberg LP Bradesco Burberry Burt Waters Chemiocare Claudia Amboss Cristina Pye Dalia Cohen Dan Smith Edward Flammia Edward Mason II Elwood Davis Eugênio e Camila Mattar Facebook Campaigns Garcia Family Foundation General Atlantic Geraldo Dutra Guaaes
Até Under US\$ 10,000	671 doadores donors

DESTAQUES FINANCEIROS

FINANCIAL HIGHLIGHTS

A **BrazilFoundation** foi auditada por Michael S. Libock & Co., LLC nos Estados Unidos. A Associação **BrazilFoundation** foi auditado por Audisa Auditores Associados no Brasil. As demonstrações financeiras completas podem ser baixadas online em www.brazilfoundation.org

BrazilFoundation was audited by Michael S. Libock & Co., LLC in the United States. Associação **BrazilFoundation** was audited by Audisa Auditores Associados in Brazil. Complete financial statements can be downloaded online at www.brazilfoundation.org

RECEITA | INCOME
TOTAL
US\$ 4,844,106

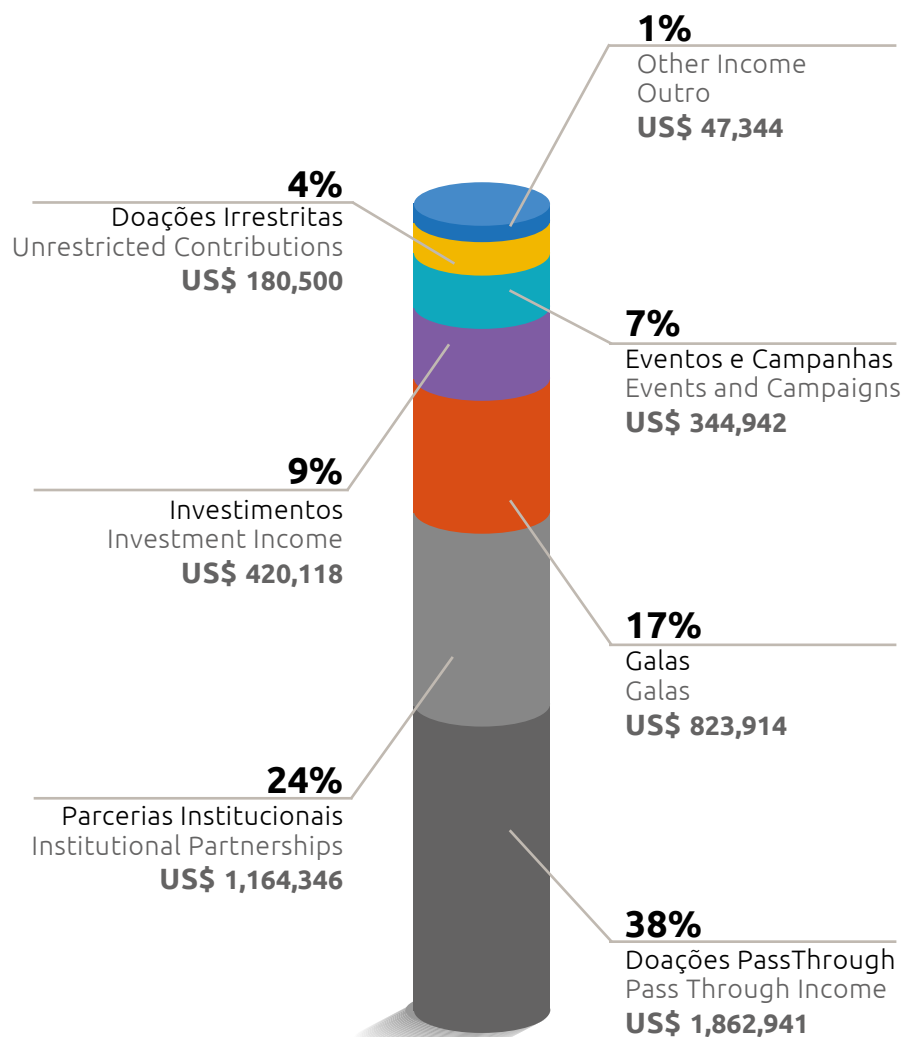

DESPESAS | EXPENSES
TOTAL
US\$ 4,564,512

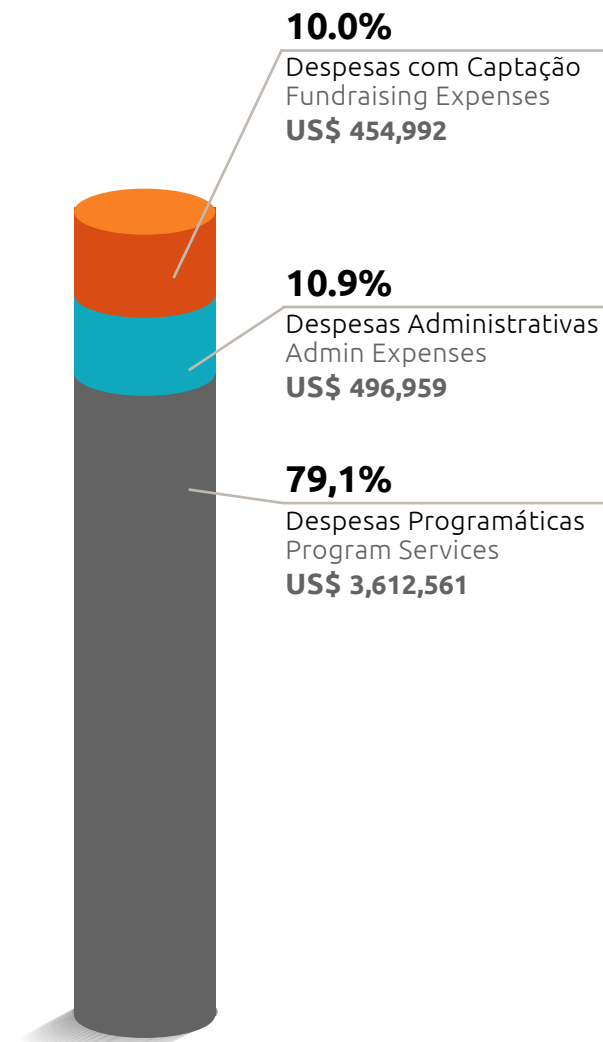

DESTAQUES FINANCEIROS

FINANCIAL HIGHLIGHTS

BrazilFoundation Combining Statements of Activities and Changes in Net Assets

For the Year Ended December 31, 2019				
Public Support and Revenue	BrazilFoundation New York	Associação BrazilFoundation	Elimination (BF-ABF)	Total
Unrestricted contributions	150,148	19,983		170,131
Pass-through contributions	1,743,914	187,259	(68,232)	1,862,941
Institutional partnerships income		1,164,346		1,164,346
Fundraising gala income	481,939	341,975		823,914
Fundraising and special event income	64,663	324,824	(44,545)	344,942
Investment income	339,484	80,634		420,118
Contributed services		10,370		10,370
Other income	47,344			47,344
Total Public Support and Revenue	\$2,827,492	\$2,129,391	\$(112,777)	\$4,844,106
Expenses				
Program services	2,063,261	1,656,105	(106,805)	3,612,561
Supporting services				
Management and general	231,161	265,798		496,959
Fundraising	255,202	199,790		454,992
Total supporting services	486,363	465,588	(106,805)	951,951
Total Expenses	\$2,549,624	\$2,121,693	\$(5,972)	\$4,564,512
Changes in net assets before other items	277,868	7,698	(5,972)	279,594
Other items:				
Changes in social equity		(29,373)		(29,373)
Equiry evaluation adjustment		(447)		(447)
Changes in established reserves		(3,821)		(3,821)
Total other items		(33,641)		(33,641)
Changes in net assets	277,868	(25,943)	(5,972)	245,953
Net assets, beginning of year	1,907,174	869,787		2,776,961
Net Assets, End of Year	\$2,185,042	\$843,844	\$(5,972)	\$3,022,914

DESTAQUES FINANCEIROS

FINANCIAL HIGHLIGHTS

BrazilFoundation Combining Statements of Financial Position

December 31, 2019			
Assets	BrazilFoundation	Associação BrazilFoundation	Total
Current assets			
Cash and cash equivalent	702,628	1,573,032	2,275,660
Investments	1,461,699		1,461,699
Other receivable		1,827,075	1,827,075
Prepaid expenses and other current assets	11,912	1,446	13,358
Total Current Assets	\$2,176,239	\$3,401,553	\$5,577,792
Fixed assets, net	2,798	894	3,692
Security deposit	15,600		15,600
Total Assets	\$2,194,637	\$3,402,447	\$5,597,084
Liabilities and Net Assets	BrazilFoundation	Associação BrazilFoundation	Total
Liabilities			
Accounts payable and accrued expenses	7,522	34,022	41,544
Deferred rent	2,073		2,073
Projects payable		708,670	708,670
Restricted project funds		1,815,911	1,815,911
Total Liabilities	\$9,595	\$2,558,603	\$2,568,198
Net assets without donor restrictions designated by the Board of Directors:			
Endowment fund	1,408,547	232,143	1,640,690
Undesignated	707,302	611,701	1,319,003
With donor restrictions	69,193		69,193
Total Net Assets	\$2,185,042	\$843,844	\$3,028,886
Total Liabilities and Net Assets	\$2,194,637	\$3,402,447	\$5,597,084

EQUIPE TEAM

Conselho Diretor Board of Directors

Will Landers

Presidente do Conselho
Chairman of the Board

Roberta Mazzariol

Vice-Presidente do Conselho
Vice-Chairman of the Board

Ricardo Puggina

Tesoureiro
Treasurer

Marcello Hallake

Conselheiro Geral
General Counsel

Meliza Diamond

Secretária
Secretary

Daniela Rebouças

Karen Johnson Lassner
Karin Dauch

Luiz Felipe Diniz

Mandy Gulbrandsen

Maria Carolina Tavares de Melo

Mauricio Morato

Paula Bezerra de Mello

Pedro Lichtinger

Rejane de Paula

Sylvia Coutinho

Equipe Team

Rebecca R. Tavares, Ed.D

Presidente e CEO
President and CEO

Monica de Roure

Vice-Presidente e Diretora
de Relações Institucionais
Vice-President and Director
of Institutional Relations

Adriana Moura

Aline Silva

Bruno de Souza Faria

Cátia Costa

Cristina Brulay

Cristine Larson

Júnior Amaro

Lívia Duarte

Loan Barcelos

Marcelo Cunha

Maria Cecilia Oswald Cruz

Melinda Kreuser

Nicole Pernasetti

Núria Saldanha

Pedro Toledo

Créditos Credits

Imagens Pictures

Acervo BrazilFoundation

Acervo Organizações Apoiadas

Alex Almeida

Leandro Justen

Projeto Gráfico Graphic Design

PremiataDesign

Apoio Programático
Programmatic Support



Apoio Institucional
Institutional Support



Fundos
Funds

E.M. Fund
Katia Francesconi Charitable Fund
Pranay Fund

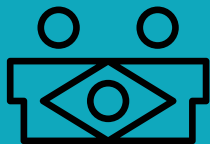

BrazilFoundation

BRASIL | RIO DE JANEIRO
Rua México, 31 | Sala 1003
Centro | Rio de Janeiro, RJ
CEP 20031-144
Tel 55 (21) 2532 3029 Fax 55 (21) 2532 2998
info@brazilfoundation.org

U.S.A | NEW YORK
216 E. 45th St. Suite 1204
New York, NY 10017
Tel 1 (212) 244 3663
newyork@brazilfoundation.org

www.brazilfoundation.org