

Comfenalco Antioquia de **todos** y para **todos**

Prográmate en
Julio 2024

Comfenalco
Antioquia

VIGILADO SuperSubsidio

Actualización: 1 de julio de 2024.





Conoce las fechas de pago de tu **Subsidio Familiar 2024**

Para Comfenalco Antioquia es muy importante tu bienestar y el de tu familia, por eso te invitamos a reclamar oportunamente tu cuota monetaria.

FECHAS DE PAGO DEL SUBSIDIO MONETARIO

- | | |
|-----------------------------|--------------------------------|
| • Enero 29 de 2024 | • Julio 29 de 2024 |
| • Febrero 27 de 2024 | • Agosto 28 de 2024 |
| • Marzo 27 de 2024 | • Septiembre 27 de 2024 |
| • Abril 26 de 2024 | • Octubre 29 de 2024 |
| • Mayo 29 de 2024 | • Noviembre 28 de 2024 |
| • Junio 27 de 2024 | • Diciembre 27 de 2024 |

Recuerda que puedes elegir el pago de la Cuota Monetaria a través de las siguientes modalidades:

- **Consignación en cuenta bancaria individual:** El dinero se consigna en una cuenta bancaria al trabajador o a los beneficiarios con previa autorización, ésta debe ser a título personal.
- **DaviPlata:** Es un medio fácil de usar, gratis, sin costos para el afiliado, sin necesidad del uso de tarjetas crédito o débito, sin tramites ni cuentas bancarias. Se activa a través de cualquier modelo de celular sin consumo de minutos. Aplica para usuarios TIGO, Movistar, Claro y Uff.
- **NEQUI:** Es una app que te deja abrir una cuenta de ahorros simplificada desde tu celular. Desde esa cuenta puedes enviar plata, sacarla en cajeros Bancolombia, pagar en datáfonos, en PSE, crear metas de ahorro, recargar tu línea celular y muchas cosas más.
- **Centro de Servicios GANA:** El Subsidio Monetario puede ser pagado a través de los GANA Servicios ubicados en el Departamento de Antioquia; con solo presentar el documento de identidad original.
- **Puntos de Atención EFECTY:** Acércate a cualquier punto de atención Efecty a nivel nacional, presenta tu cédula de ciudadanía, y reclama el beneficio del subsidio monetario.

No dejes pasar la oportunidad de disfrutar de este beneficio. Recuerda que, de acuerdo con la normatividad vigente, de no ser reclamado, este beneficio prescribe a los tres (3) años.

Si tienes alguna inquietud comunícate con nosotros para validar tu situación particular, puedes hacerlo a través de nuestro Contact Center al **(604) 444 71 10 opción 2.**



Disfruta de unas vacaciones sanas y divertidas

¡Antes de viajar vacúnate y vacuna a tu familia!



Vacuna	Tarifa A	Tarifa B	Tarifa C	No Afiliado
Influenza - VAXIGRIP	\$ 26.000	\$ 29.000	\$ 51.000	\$ 59.000
Fiebre Amarilla - STAMARIL	\$ 46.000	\$ 49.000	\$ 102.000	\$ 110.000
Fiebre Tifoidea - TYPHIM-VI	\$ 61.500	\$ 68.000	\$ 126.500	\$ 133.500
Neumococo - PREVENAR 13	\$ 110.000	\$ 120.000	\$ 196.000	\$ 250.000
Neumococo - PNEUMOVAX 23	\$ 52.000	\$ 54.000	\$ 94.000	\$ 139.000

* Vacunas y tarifas para Medellín y área metropolitana.

* La vacuna puede tener variaciones de disponibilidad y precio en cada región del departamento.

Lugares de prestación

Medellín

• **IPS Servicios Médicos San Ignacio**

Sede Centro Cra 44 # 48 - 51 (Plazuela San Ignacio)
 Sede Poblado Cra 48 B # 16 Sur - 38 (Aguacatala)
 Suplimed Calle 16 A # 48 - 29 (Aguacatala)
 La solicitud del servicio a domicilio en el área metropolitana se realiza a través del correo electrónico vacunaciondomicilio@comfenalcoantioquia.com
Informes: (604) 444 71 10

Rionegro

• **Suplimed**

Calle 38 # 54A - 35, Clínica Somer Consultorio 302, Rionegro
Informes: 561 77 08 Ext 4306 / (604) 444 71 10

Urabá

• **Instituto Colombiano Medicina Tropical**

Carrera 98 # 106-176, La Chinita, Apartadó
 * Debes consultar la disponibilidad de la vacuna en el teléfono: 604 8281708. Luego hacer el pago en el centro de servicios Comfenalco ubicado en el centro comercial Plaza del Río Apartadó y por último dirigirse a la IPS para la aplicación de la vacuna presentando la factura.
Informes: (604) 8283838 ext 3015 // 018000 427 111

Occidente

• **IPS Healthy Work Group SAS**

Calle 10 # 3 - 33. Santa Fe de Antioquia
 *Debes consultar la disponibilidad de la vacuna en el teléfono: 321 8310789. Luego hacer el pago en el centro de servicios Comfenalco ubicado en la Calle 10 # 11 - 29 y por último dirigirse a la IPS para la aplicación de la vacuna presentando la factura.
Informes: (604) 444 71 10

Tercera Temporada de MATRÍCULAS 2024

Del 14 de junio al 14 de julio

¡LLEGA UNA NUEVA OPORTUNIDAD
PARA QUE SIGAS APRENDIENDO Y
DESARROLLANDO TUS TALENTOS!

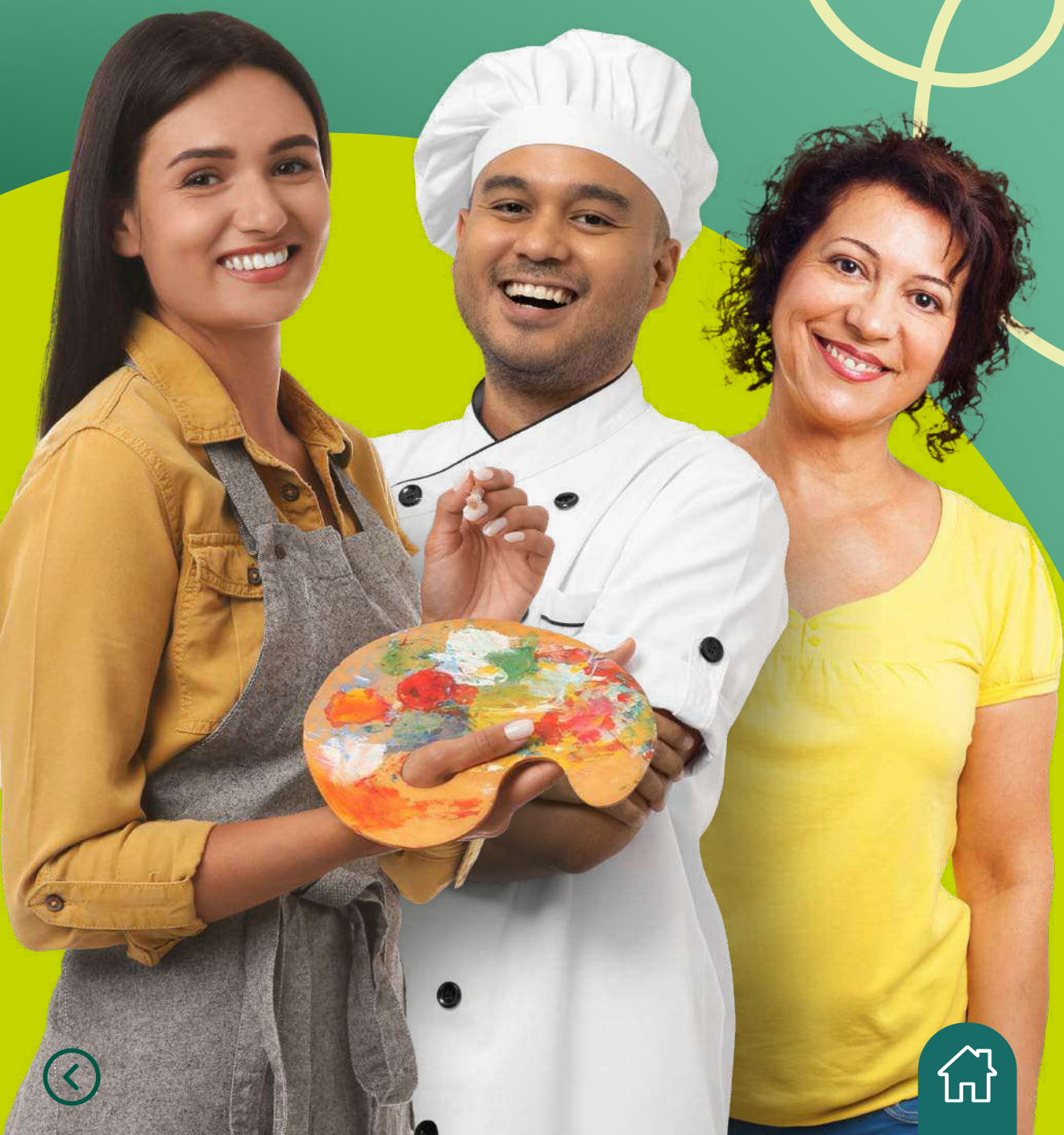

* CURSOS EDUCATIVOS

- Inglés
- Gastronomía
- Belleza
- Excel
- Robótica

* TALLERES ARTÍSTICOS Y CULTURALES

- Pintura
- Guitarra
- Canto
- Amigurumi

* DESARROLLO HUMANO Y SOCIAL

- Create para Crecer: estimulación temprana para niños entre 2 y 48 meses.
- Programa para personas mayores de 50 años: actividades físicas, sociales y mentales.
- Encuentro de parejas.

* CURSOS DEPORTIVOS

- Natación
- Baile
- Yoga

Y MUCHO MÁS...

 [Haz clic aquí y
matricúlate en línea](#)





Haz parte del club ACTÍVATE MÁS ACTIVOS.

¿TIENES 50 AÑOS O MÁS?

INSCRÍBETE Y VIVE CON NOSOTROS UN ESPACIO PARA TU BIENESTAR FÍSICO, MENTAL Y EMOCIONAL, DONDE ADEMÁS COMPARTIRÁS CON OTRAS PERSONAS Y VIVIRÁS NUEVAS EXPERIENCIAS.



¡MATRÍCULAS ABIERTAS!

Sedes donde podrás disfrutar del servicio:

* MEDELLÍN

En el Club Edad Dorada (La Candelaria)
Parque Comfenalco Guayabal

* ABURRÁ NORTE

Unidad de servicios Aburrá Norte

* ABURRÁ SUR

Acuaparque Ditaires

* URABÁ

Centro de Servicios de Apartadó

* ORIENTE

Sede Educativa Rionegro

Conoce más en el **(604) 444 71 10**



CREARTE PARA CRECER

Estimulación adecuada.

UN ESPACIO PARA VIVIR EN FAMILIA DONDE LOS NIÑOS ENTRE LOS 2 Y LOS 48 MESES DESARROLLAN Y FORTALECEN SUS HABILIDADES MOTRICES, SOCIALES, AFECTIVAS, DEL LENGUAJE Y DEL PENSAMIENTO, A TRAVÉS DE LOS LENGUAJES EXPRESIVOS.

¡MATRÍCULAS ABIERTAS!



Sedes donde podrás disfrutar del servicio:

* MEDELLÍN

En el Club Edad Dorada (La Candelaria)
Parque Comfenalco Guayabal

* ABURRÁ NORTE

Unidad de servicios Aburrá Norte

* ABURRÁ SUR

Auditorio Maison Marie Pouseppin-
Envigado

* URABÁ

- Centro de Servicios de Apartadó
- Centro de Servicios de Turbo
- Salón Parroquial- San Pedro de Urabá

* ORIENTE

Sede Educativa Rionegro

Conoce más en el
(604) 444 71 10





¡Regresa al

COLEGIO!



Matriculas abiertas 2024

Termina primaria y bachillerato
en el Colegio de Comfenalco Antioquia.
Dirigido a jóvenes extraedad y adultos.

SIN COSTO

para afiliados y beneficiarios
categorías A y B



Al ser bachiller
tendrás nuevas
oportunidades de:

- **EMPLEO**
- **EMPRENDIMIENTO**
- **EDUCACIÓN PARA EL TRABAJO**

INSCRÍBETE AQUÍ





Nueva
convocatoria de

Becas educativas 2024

Primera Infancia



Aplica para el pago de mensualidad
en jardines infantiles privados
matriculados en edades de 0 a 5 años.

Requisitos:

- Ser beneficiario categoría A o B de Comfenalco Antioquia (que, sumados los ingresos de trabajador y cónyuge, no superen cuatro (4) SMLV).
- **Estar matriculado en jardines infantiles privados.**

**Postulaciones
abiertas**
hasta el 12 de julio
de 2024.

¡Conoce más!





Nuestro

**Spa de salud mental
te hace estar y sentirte bien**

Descubre lo que tenemos
y disfrútalo en familia:



- **Aromaterapia**
- **Biodanza**
- **Convierte tus emociones en arte**
- **Conectar con mi esencia**
- **Reflexología**
- **Sanación con cristales**

y más...

Contáctanos al
320 696 8446

Comfeñalco
Antioquia





Encuentro de

Solos y Solas: Conectando conmigo mismo

Disfruta y conéctate contigo mismo en este espacio para la reflexión, el reconocimiento, la socialización y autoevaluación de tu individualidad como medio para tu propia realización.

Domingo
28
de julio
de 2024

- Hotel y Parque Ecológico Piedras Blancas
- 9:00 a.m. a 5:00 p.m.

Tarifas

*(tarifas por persona según categoría de afiliación)

con transporte

Categoría A	\$95.000
Categoría B	\$115.000
Categoría C	\$310.000
No Afiliado	\$340.000

Inscríbete
Aquí



sin transporte

Categoría A	\$80.000
Categoría B	\$102.000
Categoría C	\$270.000
No Afiliado	\$300.000

Inscríbete
Aquí





Río de Guaduas

📍 Urabá, Chigorodó

Aplica para
residentes del
Municipio de
Chigorodó.

APLICA **SUBSIDIO
DE VIVIENDA**



Apartamentos desde **43.86 mt²**

**Un lugar ideal para
contemplar la naturaleza.**

Conoce más en el 📞 **310 438 9900**





Tenemos una nueva línea de crédito pensada para ti

Recupera tu tranquilidad financiera **y asegura el control de tu dinero.**



CRÉDITO

Compra de cartera vencida



Conoce más con tu asesor de servicio financiero.



Divertirse tiene su ciencia

¡Tarifas especiales para afiliados a Comfenalco Antioquia!

Hasta el 31 de octubre del 2024

Adquiere tus entradas en las taquillas del Parque Explora y el Planetario, presenta tu documento de identidad y disfruta de esta experiencia inolvidable.

Parque Explora

Categoría A: \$4.000

Categoría B: \$8.000

Categoría C: \$37.800

Planetario

Categoría A: \$3.000

Categoría B: \$6.000

Categoría C: \$24.300

*La categoría C ya tiene aplicado el descuento del 10%

Informes: (604) 516 83 00



FESTIVAL DE LAS MASCOTAS CONSENTIDAS

Con la participación de:

El
PROFE
de los PERROS



Disfruta de talleres Doga, pet park, oferta para mascotas y mucho más

LUGARES Y FECHAS:

- Parque Los Salados: domingo 30 de junio de 2024
- Parque Guayabal: domingo 21 julio de 2024
- Parque de Los Encuentros: domingo 18 de agosto de 2024
- Parque Los Tamarindos: domingo 15 de septiembre de 2024
- Ecoparque Mario Aramburo: domingo 20 de octubre de 2024
- Parque Piedras Blancas: domingo 17 de noviembre de 2024

HORARIO:

Entre las 9:00 a.m.
y las 5:00 p.m.

¡TE ESPERAMOS!

*Aplican C&R.

CONOCE MÁS
AQUÍ





XXXVII ANIVERSARIO TEATRO METROPOLITANO

TOSCA

Ópera de Giacomo Puccini
con libreto en italiano de Luigi Illica y Giuseppe Giacosa

Director Musical
Andrés Orozco-Estrada

Director Escénico
Pedro Salazar

Julio de 2024
Viernes 19, 8:00 P.M.
Domingo 21, 4:00 P.M.
Teatro Metropolitano

La Compañía Estable y la Orquesta
Filarmónica de Medellín.

Coro de Cámara Cecilia Espinosa
y Coro Tonos Humanos
Directora: Cecilia Espinosa

Coro Piccolo de la Fundación Sirenaica
Directoras: María Adelaida Mejía
y Clara María Giraldo

Boletería en tuboleta.com
y taquilla del Teatro.
Informes: 320 633 8610

Reperto: **Flora Tosca:** Daniela Tabernig (Argentina), **Mario Cavaradossi:** Paolo Fanale (Italia), **Barón Scarpia:** Fabián Veloz (Argentina), **Cesare Angelotti:** Ernesto Morillo (Venezuela), **Sacristán:** Valeriano Lanchas (Colombia), **Spoletta:** Manuel Franco (Colombia), **Sciarrone:** Juan David González (Colombia).

FULEP-111955

Gracias al patrocinio



Apoyado



Hotelería patrocinadora



Organizan



© 2024 Teatro Metropolitano





Festival internacional
**Mede
Jazz**
28 años

Corporación
Medearte
Colombia



PRESENTA:

GILBERTO AUTÉNTICO SANTAROSA

2024 WORLD
TOUR **07 DE SEPT.**

PLAZA MAYOR MEDELLÍN **PABELLÓN AMARILLO**

Informes y boletas:

Hora: 8:00 p. m.



www.ticketexpress.com.co
3045985566

Caminalo![®]

*Los valores **no incluyen** el
Ticket Service y el valor de envío

Apoya:

EVENTOS
KEOS
ThinkONpower

**PLAZA
MAYOR
MEDELLÍN**
CONVENCIONES Y EXPOSICIONES

INEfable
m u s i c .

Comfénalco
Antioquia





TEATRO EN FAMILIA



Presenta:

EcoClown

Con: Jader Clown

Tarifas Balcón

Categoría A: Entrada libre*
Categoría B: Entrada libre*

Categoría C: \$58.500
No Afiliado: \$67.000

Tarifas Luneta:

Categoría A: Entrada libre*
Categoría B: Entrada libre*

Categoría C: \$61.500
No Afiliado: \$72.500

Informes
(604) 444 71 10
Aforo limitado

Domingo

14

Julio 2024
11:00 a. m.

PULEP: RSD528

Lugar: Teatro Pablo Tobón Uribe

Venta de boletería en **Tuboleta**® (60-1) 593-6300
www.tuboleta.com

*Reclama tu boleta ingresando al sitio web www.tuboleta.com o en taquilla del teatro

TEATRO
PABLO TOBÓN URIBE

Comfenalco
Antioquia

VEJILADO SuperSubsidio





¿Tienes preguntas
para nuestra
Agencia de
Viajes?



AQUÍ
te resolvemos
algunas





Fin de mes de
SÚPER PROMO

La última semana de cada mes
¡Las mejores ofertas de viaje!

Compra

28 de junio al
5 de julio de
2024

Hacienda Nápoles 1 noche

\$529.000

Acomodación doble

\$515.000

Acomodación triple

Fechas de salida: todos los sábados a domingo de julio de 2024

Incluye:

- Transporte terrestre desde Medellín
- Alimentación: 2 desayunos, 1 cena, 1 almuerzo
- Alojamiento: 1 noche en el hotel Campo Verde o similar
- Guía acompañante para el recorrido
- Tarjeta de asistencia médica
- Ingreso al Parque Temático Hacienda Nápoles (solo para ingresar el día sábado) con Pasaporte Aventura que incluye:
 - *Parque de los Hipopótamos
 - * Santuario de Fauna
 - *Parque Jurásico
 - *Mariposario
 - *Parque Acuasaurus y Octopus

No incluye: Gastos o servicios no especificados

(604) **444 7110** - (604) **510 8333**

Si eres afiliado a Comfenalco Antioquia, solicita tu crédito y planea tu viaje.

Ingresa a viajes.comfenalcoantioquia.com.co

Tarifas por persona en pesos colombianos. Cupos sujetos a disponibilidad. Tarifas promocionales. Aplican Términos y Condiciones consúltalas en viajes.comfenalcoantioquia.com.co. Comfenalco Antioquia. RNT 1909 - 207622. Carrera 50 - 53 - 43. Prohibido el turismo sexual de menores, ley 679 de 2001 y 1336 de 2009.

Viajes

Comfenalco
Antioquia



Avistamiento De Ballenas Bahía Solano

Viajes

Comfenalco
Antioquia

Hotel Ecolodge Playa Alegre

Del 16 al 19 de agosto de 2024

\$2.399.000 por persona en acomodación doble o triple

Incluye:

- Tiquetes aéreos (vuelo chárter)
- Equipaje de bodega y de mano
- Recibimiento en el aeropuerto
- Traslado en jeep Aeropuerto-Hotel-Aeropuerto
- Alojamiento en habitación estándar en acomodación doble o triple
- Alimentación (desayuno, almuerzo y cena)
- Souvenir
- Caminata ecológica
- Excursión a remo por el Río Tundó
- 1 salida de avistamiento de ballenas Jorobadas (no se garantiza por ser fenómeno natural) con refrigerio incluido
- Tarjeta de asistencia médica

No incluye:

- Tasa aeroportuaria en Bahía Solano (\$8.000).
- Contribución Pro-Turismo: Adulto Nacionales y Extranjeros \$30.000. De 11 a 18 años nacionales o Extranjeros \$10.000 y menores de 10 años están exentos.
- Cobro de ingreso a favor de Parques Nacionales de Colombia PNN Utría: Nacional o Extranjero residente en Colombia o miembro de la CAN (de 05 a 25 años) \$17.000, Adulto Nacional o Extranjero residente en Colombia o miembro de la CAN (mayor de 25 años) \$25.000, Extranjeros no residentes y no miembros de CAN: \$72.000.
- Consumos en el hotel
- Gastos y servicios no especificados.

Condiciones de pago:

- Reserva con un depósito de \$770.000 por persona, no reembolsable, no endosable, no revisable.
- Pago total 45 días antes de la fecha de viaje.

Tarifas por persona en pesos colombianos. Cupos sujetos a disponibilidad. 19 cupos disponibles. Tarifas promocionales. Aplican Términos y Condiciones consúltalas en viajes.comfenalcoantioquia.com.co. RNT 1909. Prohibido el turismo sexual de menores, ley 679 de 2001 y 1336 de 2009.

Más información **AQUÍ**





ALÓJATE EN SEMANA

desde **\$33.100** antes **\$64.100**

**y programa tus eventos
empresariales en nuestros hoteles**

Incluye:



Alojamiento
una noche



Desayuno

Elige donde hospedarte:

- ✘ Hotel Hacienda Balandú (Jardín)
- ✘ Hotel y Parque Ecológico Piedras Blancas (Santa Elena)
- ✘ Hostería Los Farallones (La Pintada)
- ✘ Hotel Recinto Quirama (Carmen de Viboral)

INFORMES: (604) 444 71 10.



Conoce el territorio con



Viajes

Comfenaalco
Antioquia



OCELOTE

entre el mar y La montaña



Un viaje a través
de Los **SENTIDOS**
y Las **HISTORIAS**

**CONOCE MÁS
AQUÍ**



GANADOR
TURISMO QUE NOS UNE



TORNEOS PARA EL BIEN + ESTAR

Nuestro principal objetivo es el sano esparcimiento y la práctica del ejercicio físico a través de diferentes modalidades deportivas, donde el juego limpio y la integración entre compañeros y su grupo familiar son los protagonistas.

Más información **AQUÍ** 





SERVICIO JURÍDICO

Ofrecemos asesoría jurídica, trámite de procesos y solución de problemas de carácter legal que se te presenten en **materia civil, familiar y administrativo.**

- ✓ Asesoría jurídica.
- ✓ Acompañamiento en audiencias.
- ✓ Derechos de petición y tutelas.
- ✓ Conferencias sobre derechos pensionales.
- ✓ Testamentos.
- ✓ Sucesiones.
- ✓ Patria potestad
- ✓ Custodias del menor.
- ✓ Demandas de alimentos.
- ✓ Divorcios, entre otros

**ENCUENTRA TODA LA
INFORMACIÓN AQUÍ**





JULIO

- 2** MARTES - 3:00 P. M.
Club de Lectura: Información al día**
- 3** MIÉRCOLES - 3:00 P. M.
Conversaciones desde el faro.
Habitando la cultura en el centro.
- 5** VIERNES - 6:30 P. M.
Notas y Letras.
- 6** SÁBADO - 10:00 A. M.
Ritmos de vida: Taller de biodanza.
- SÁBADO - 2:00 P. M.
Club de Lectura: La voz del libro*
- 8** LUNES - 2:00 P. M.
Club de la escucha grandes infelices.
- 9** MARTES - 3:00 P. M.
Club de Lectura: Información al día**

- 10** MIÉRCOLES - 4:00 P. M.
Lanzamientos de libros.
Invitado Gustavo Henao Chica. Libros:
Viajé a pie e Historias en agua y tierra.
- 11** JUEVES - 5:00 P. M.
Recital poético.
- 12** VIERNES - 6:30 P. M.
Galería Sonora: Morat.
- 13** SÁBADO - 2:00 P. M.
Club de Lectura: La voz del libro*
- 16** MARTES - 3:00 P. M.
Club de Lectura: Información al día**
- 17** MIÉRCOLES - 2:00 P. M.
Llega al puerto. Taller creativo
miradas literarias.
- 19** VIERNES - 6:30 P. M.
Viejoteca.
- 22** LUNES - 2:00 P. M.
Club de la escucha grandes infelices.
- 23** MARTES - 3:00 P. M.
Club de Lectura: Información al día**
- 25** JUEVES - 2:00 P. M.
Taller: Una ciudad, un collage.
- JUEVES - 6:30 P. M.
Inauguración exposición: Frente al abismo
cósmico - Juan Pablo Jaramillo Gutiérrez.
- 26** VIERNES - 10:00 A. M.
Dibújate el Centro: taller de caricatura
y narrativas.
- VIERNES - 6:30 P. M.
Palabra cantada.
- 27** SÁBADO - 10:00 A. M.
Armonía emocional:
Taller de musicoterapia.
- SÁBADO - 2:00 P. M.
Club de Lectura: La voz del libro*
- 29** LUNES - 4:00 P. M.
Novedades literarias. Texto: Solo poco
aquí. María Ospina Pizano.
- 30** MARTES - 3:00 P. M.
Club de Lectura: Información al día**
- 31** MIÉRCOLES - 4:00 P. M.
Teatro en la Oscuridad.

PROGRAMACIÓN

CULTURAL Y BIBLIOTECARIA

Agéndate para estas actividades con entrada libre

* Actividad para población invidente
** Actividad para población sorda

Síguenos en instagram @culturaomfenalcoant





¡Prográmate en JULIO!



VIVE UNA NOCHE DE CAMPING EN NUESTROS PARQUES Y ALARGA TU DIVERSIÓN

- Parque Los Tamarindos – **San Jerónimo.**
- Ecoparque Mario Aramburo – **Andes.**
- Parque Piedras Blancas – **Santa Elena.**
- Camping Los Farallones – **La Pintada.**

REGALOS DE BIENESTAR CON SERVICIO DE SPA

- Parque Comfenalco Guayabal.
- Sede Club La Playa.
- Hotel Piedras Blancas.

¿BUSCAS UN LUGAR MÁGICO PARA TU FOTOGRAFÍAS Y VIDEOS SOCIALES?

El Escenario perfecto para tus fotografías y videos.

Sedes Habilitadas

- Hotel Hacienda Balandú.
- Parque Ecoturístico El Salado (Envigado).
- Parque Los Salados (El Retiro).
- Hotel y Parque Piedras Blancas.
- Hotel Recinto Quirama.

¿Qué incluye?

Ingreso del fotógrafo y ayudante, uso de las diferentes locaciones en los horarios establecidos por cada sede.

Desde: \$60.000

NUESTRO SPA DE SALUD MENTAL TE HACE ESTAR Y SENTIRTE BIEN

Descubre lo que tenemos y disfrútalo en familia:

- Aromaterapia
- Biodanza
- Convierte tus emociones en arte
- Conectar con mi esencia
- Reflexología
- Sanación con cristales

Y más...

Contáctanos al 320 696 8446





¡Prográmate en JULIO!



DÉJATE LLEVAR AL PARQUE LOS TAMARINDOS

Salidas desde Medellín, Bello, Envigado, Rionegro y El Carmen de Viboral.

CONOCE MÁS AQUÍ



DÉJATE LLEVAR A PIEDRAS BLANCAS A UN PRECIO INCREÍBLE

Todos los sábados de junio.

CONOCE MÁS AQUÍ

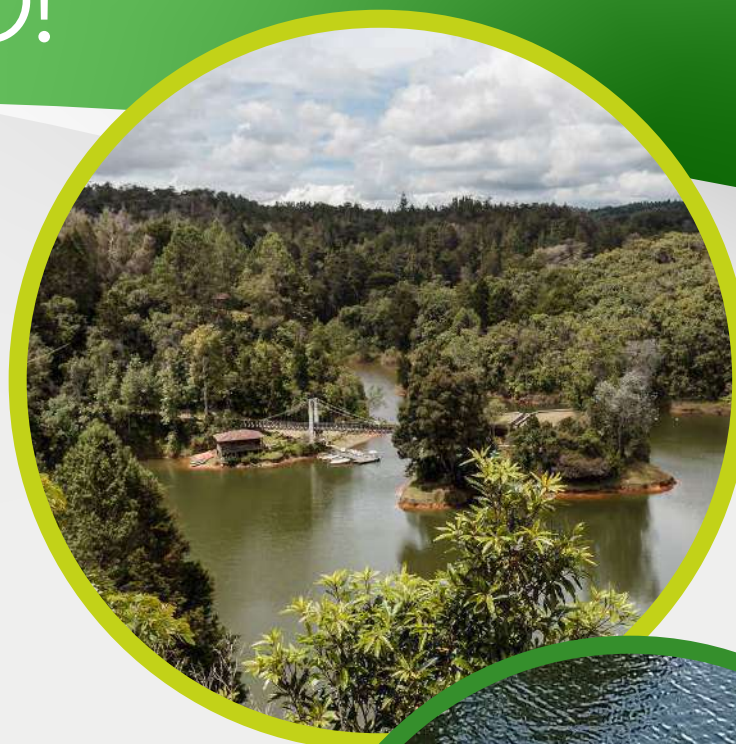



¡Prográmate en JULIO!



CAMINATA ECOLÓGICA RESERVA LA ROMERA

Fecha: 7 de julio de 2024

Lugar: Sabaneta

Nivel de esfuerzo: Paramo (3,5 en una escala de 1 a 5)

Lugar de salida: Parque Comfenalco Guayabal

Tarifas:

Tarifa A:	\$59.000
Tarifa B:	\$75.000
Tarifa C:	\$195.000
No afiliado:	\$220.000
Tarifa Alianza:	\$207.500

*Tarifa por persona IVA incluido

Informes: (604) 444 71 10 / (604) 511 31 33

ext. 4436 - 4437

[INSCRÍBETE AQUÍ](#)



CAMINATA ECOLÓGICA SENDERO DE LOS MUSGOS

Fecha: 28 de julio de 2024

Lugar: El Retiro

Nivel de esfuerzo: Paramo (3 en una escala de 1 a 5)

Lugar de Salida: Bahía frente a Viva Envigado, sobre la avenida Simón Bolívar

Tarifas:

Tarifa A:	\$59.000
Tarifa B:	\$75.000
Tarifa C:	\$195.000
No afiliado:	\$220.000
Tarifa Alianza:	\$207.500

*Tarifa por persona IVA incluido

Informes: (604) 444 71 10 / (604) 331 00 66

Ext. 2302 - 2312 - 2313

[INSCRÍBETE AQUÍ](#)





Explora los contenidos virtuales **que hemos diseñado para ti y tu familia.**

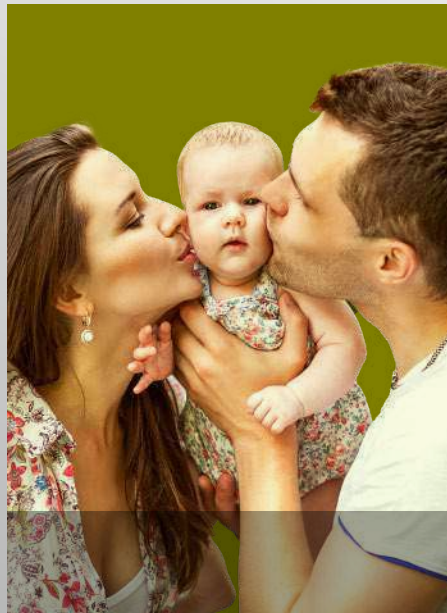

**ACTUALIDAD
COMFENALCO**



**BIENESTAR
SOCIAL E
INTELLECTUAL**



**BIENESTAR
FÍSICO Y
EMOCIONAL**

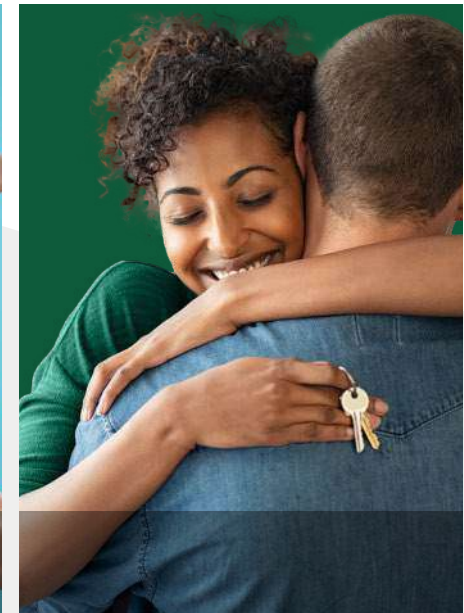

**BIENESTAR
ECONÓMICO**

Haz clic en cada contenido. 



Actualidad Comfenalco



¡Nuestras tarifas bajaron!



Abierta convocatoria para participar en la Feria de Experiencias Significativas.



Somos la Caja de Compensación de las regiones.



El bienestar está cerca al corazón.





BIENESTAR SOCIAL E INTELECTUAL

Desarrolla las habilidades y destrezas **de tu mente y tu ser.**

-
- > Exposiciones Virtuales.
 - > Bibliotecas Comfenalco.
 - > Otras Voces.
 - > Galerías Sonoras.
 - > Empleo Comfenalco.
 - > Adultos Más Activos.
 - > Más Vida a tus Años.
 - > Privilegios.
 - > Cajas sin Fronteras.





Exposiciones virtuales

Disfrútalas en compañía de tu familia y amigos,
para que descubras y aprendas sobre diferentes temas.

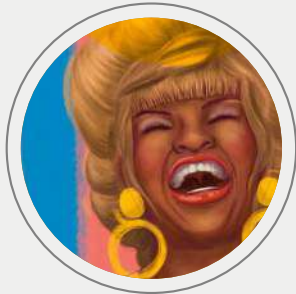

Celia Cruz: La negra voz de la alegría.



Lucho Bermúdez.



Astor Piazzolla.



Gustavo Cerati.



Brujas.



Tenemos algo que decir.



Bichos.



La historia de Queen.



Champeta ritmo colombiano.



Vikings.



Corazón de Mosquetero.



Casa de la vigilia.



Gatos en la literatura.



La fotografía como objeto.



Tango.



9° Bienal de Arte Joven.



¿Qué es un villano?



Mujeres de Río.



Artistas Envigadeños.



Bella Más Allá de Bestia.





Bibliotecas Comfenalco

Las bibliotecas de Comfenalco Antioquia son lugares de encuentro, convivencia y participación, **para formarte y recrearte alrededor de la lectura, la información local y los proyectos culturales.**



Cuentos de sol y agua

Visita el Parque Los Tamarindos y disfruta de nuestra nueva estrategia bibliotecaria “Cuentos de sol y agua”. Un espacio de lectura en el agua para relajarnos, jugar, imaginar y compartir con tus niños, el disfrute por los libros y la lectura creativa. **Te esperamos los sábados, domingos y festivos, a partir de las 2:00 p.m. en la piscina Espejo Celeste del Parque Los Tamarindos.**



iConéctate con la lectura!



Conoce nuestras bibliotecas.



Accede a Recursos Digitales

Lee un libro, realiza consultas y utiliza esta herramienta con tus hijos.





Otras  Voces

ESCUCHA OTRAS VOCES

UN ESPACIO QUE NOS PONE EN SINTONIA CON LAS HISTORIAS

Lecturas en voz alta, charlas con escritores, mediadores de lectura y gestores culturales nos comparten tendencias, proyectos literarios, eventos de ciudad y otros temas relacionados con el universo de la lectura.

CONÉCTATE AQUÍ



cámarafm95.9®

CAMARA DE COMERCIO
DE MEDELLIN PARA ANTIOQUIA

Comfenalco
Antioquia





Galerías Sonoras

Un espacio donde se habla y se escucha sobre **influencias y tendencias de artistas y géneros musicales.**



Andrés Calamaro.



De la velada romántica a la maldita primavera.



Manu Chao.



Darío Gómez.



Champeta.



Shakira.



Pink Floyd.



Ana Gabriel.



Rubén Blades.



Zoé.



Luis Miguel.



Charly García.





¿Estás sin empleo?

Visita nuestra
**Agencia de
Gestión y
Colocación de
Empleo.**

Tenemos sedes en todo
Antioquia y atención telefónica
en el (604) 444 91 84
o (604) 444 71 10.

Conoce todo lo de nuestra
Agencia de Empleo y
emprendimiento



Aquí



Unidad del
**Servicio
de Empleo**





Adultos más activos

Si tienes más de 50 años, disfruta actividades que te den Bienestar

Di sí a un estilo de vida saludable, en espacios que te fortalezcan física, mental y emocionalmente, a través del sano esparcimiento y la integración social. Vive nuevas experiencias que te permitan estar **Más Activo**.



Conoce nuestros programas
para personas mayores.



Sé parte del Club Actívate.





PERSONAS MAYORES
¡Después de los 50 años, vamos por más!

ENCUENTRO DE VIDA

Un espacio de reflexión para el
Envejecimiento activo.

Programa Más Vida a tus Años

Preparación y acompañamiento para el retiro laboral en la etapa de prejubilación y jubilación.

Mayores informes
al (604) 444 7110





Privilegios

flamingo

le fía porque confía en usted



Hasta el 31 de julio, todos los viernes serán tu día del afiliado Comfenalco Antioquia en Almacenes Flamingo, aprovecha!

50% dto. en toda la juguetería de la marca Flamingo.

20% dto. en todos los productos de decoración.

10% dto. adicional en los TV de la marca CAIXUN, en todo lo relacionado con audio, eléctricos menores de la marca CASALINDA SELECT Y WHITELINE.

10% dto. en tenis deportivos.

Hasta el 31 de diciembre, todos los días en Almacenes Flamingo:

50% dto. en vestuario, calzado y hogar marcado con tiquete morado y rojo.

40% dto. en vestuario, calzado y hogar, marcado con tiquete fucsia.

Términos y condiciones:

- *Sujeto a disponibilidad de inventario.
- *No es acumulable con otras ofertas.
- *Sólo aplica en almacenes físicos.
- *No aplica para flamingo.com.
- *Aplica para cualquier medio de pago.





Privilegios

En tu Éxito, al ser afiliado a Comfenalco Antioquia **hasta el 16 de julio 2024**, recibe un **descuento inmediato de \$30.000**, por compras iguales o superiores a \$100.000 en: Levis, Pat Primo, Seven Seven, Brahma, Aeroflex, San Polos, Arkitect, Bronzini, Bronzin Active, People, Custer y Bluss, productos para el hogar de marca Filandek.



Condiciones y restricciones:

Aplica hasta el 16 de julio de 2024. El descuento aplica para los afiliados reportados por la Caja que estén registrados en Puntos Colombia. El descuento se otorga en transacciones con cualquier medio de pago que sean iguales o superiores a \$100,000. Aplica para máximo dos compras por afiliado. El descuento es inmediato y efectivo en la misma transacción. Levis no aplica en ropa interior, Mic, little Mic y Movies no aplica en plus marcados con stickers rojo, Pat Primo y Seven seven no aplica en boxer. Calzado Brahma, Aeroflex no aplica refs identificadas sticker azul. Por ningún motivo se entregará dinero en efectivo a los clientes que tengan derecho al descuento, no aplica en la marca Filandek Básic esencial, electrodomésticos, tecnología, muebles, ni colchones, el descuento sólo aplica en los siguientes almacenes: Éxito del este, Éxito Gran vía, Éxito Bello, Éxito Colombia, Éxito Poblado, Éxito Envigado, Éxito Laureles, Éxito San Antonio, Éxito Itagüí, Éxito Rionegro, Éxito Apartado, Éxito Aranjuez, Éxito San Jerónimo, Éxito Mayorca, Éxito Sabaneta, Éxito Robledo, Éxito Carepa, Éxito Turbo, Éxito Caucaasia, Éxito Bello Centro, Éxito Junín, Éxito La ceja, Éxito Sandiego, Éxito Unicentro Medellín, Éxito Aventura, Éxito Belén, Éxito de la 70, Éxito Maracaibo, Éxito Envigado Centro, Éxito Molinos, Éxito Plaza 77 sur, Éxito La central, Éxito Indiana mall, Éxito Parque Fabricato.





Privilegios

¡Ven! Conoce todos los aliados y descuentos que tenemos para ti

AQUÍ



Estos son algunos de ellos:



CONOCE EL DESCUENTO

AQUÍ



CONOCE EL DESCUENTO

AQUÍ



CONOCE EL DESCUENTO

AQUÍ



CONOCE EL DESCUENTO

AQUÍ



CONOCE EL DESCUENTO

AQUÍ



CONOCE EL DESCUENTO

AQUÍ



Universidad Cooperativa de Colombia

CONOCE EL DESCUENTO

AQUÍ



Universidad Católica de Oriente

CONOCE EL DESCUENTO

AQUÍ



UNIVERSIDAD DE SAN BUENAVENTURA

CONOCE EL DESCUENTO

AQUÍ



CONOCE EL DESCUENTO

AQUÍ



CONOCE EL DESCUENTO

AQUÍ



CONOCE EL DESCUENTO

AQUÍ



SERVICIO AUTOMOTRIZ DE ANTIOQUIA S.A.S.

CONOCE EL DESCUENTO

AQUÍ





Cajas sin FRONTERAS



Somos la única Caja de Compensación de Antioquia que hace parte de la alianza **Cajas sin Fronteras**. Con esto puedes disfrutar en 27 cajas de todo el país los servicios de recreación, turismo, esparcimiento, educación y deportes con la misma categoría de afiliado que tienes con nosotros.

Consulta las Cajas que conforman el convenio





BIENESTAR FÍSICO Y EMOCIONAL

Conéctate con tu cuerpo, **tu esencia y el propósito de tu vida.**

-
- > Hoteles Comfenalco.
 - > Parques Comfenalco.
 - > Alquiler de espacios.
 - > Vacunación.
 - > Aliados en salud.
 - > Cuidamos tu salud.





Hoteles Comfenalco

Disfruta con tu familia y tus amigos
experiencias únicas en medio de la naturaleza.



Hotel y Parque Ecológico Piedras Blancas.

Un lugar para relajarse en medio de las montañas.



Hotel Recinto Quirama.

Un lugar para el encuentro familiar y cultural.



Hotel Hacienda Balandú.

Un espacio para vivir las tradiciones del campo.

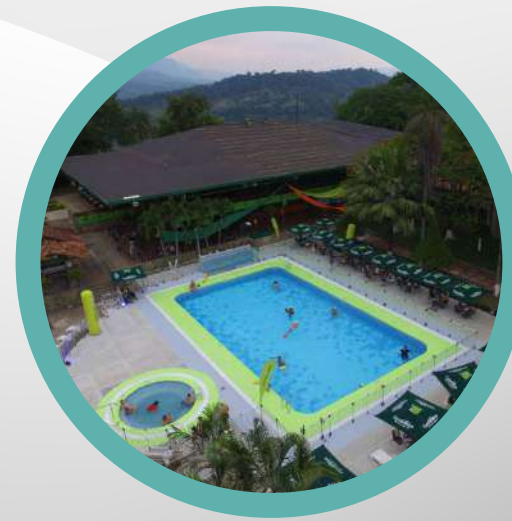

Hostería Los Farallones.

Un lugar para la diversión entre hermosos paisajes y lugares históricos.





Parques Comfenalco

Disfruta con tu familia y tus amigos
experiencias únicas en medio de la naturaleza.



**Parque Ecoturístico
El Salado** - Envigado.



Parque Los Salados
El Retiro.

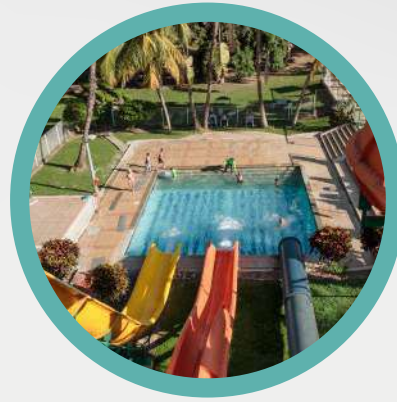

Camping Los Farallones
La Pintada.



**Ecoparque Mario
Aramburo Restrepo** -
Andes.



Parque Recreativo Ilur
Chigorodó.



**Parque de los
Encuentros** - Apartadó.



Parque Los Tamarindos
San Jerónimo.



Acuaparque Ditaires
Itagüí.



**Parque Comfenalco
Guayabal** - Medellín.



**Parque Piedras
Blancas** - Arví





Parques Comfenalco

¡Divertirte es la mejor forma de **disfrutar la vida!**

Renovamos las entradas a nuestros parques

Pensando en tu comodidad, cambiamos las entradas a nuestros parques. Ahora cuando nos visites, podrás escoger entre los siguientes

Pasaportes



Ingreso al parque para disfrutar de los espacios naturales y verdes que este ofrece.

Pasaporte NATURA



Aplica para:
Parque Piedras Blancas y al Parque el Salado.

Ingreso al parque para disfrutar de la piscina.

Pasaporte AQUA



Aplica para:
Camping Farallones, Parque los Encuentros, Ecoparque Mario Aramburo, Acuaparque Ditaíres, Parque los Tamarindos, Parque Guayabal.

Ingreso al parque con todas las atracciones incluidas.

Pasaporte DIVERSION



Aplica para:
Camping Farallones, Ecoparque Mario Aramburo, Acuaparque Ditaíres, Parque los Tamarindos, Parque el Salado, Parque Piedras Blancas, Parque Guayabal.





Alquiler de espacios deportivos

En nuestros parques y clubes podrás encontrar espacios para la **práctica deportiva con tu familia y amigos.**

Tenemos escenarios para diferentes disciplinas como baloncesto, fútbol y microfútbol. El alquiler incluye petos, balón y una hora de servicio.

Para más información haz clic aquí.





Vacunación

Salud preventiva para toda la familia.



Protege a tu familia.
Conoce nuestros planes de vacunación.



Contra la influenza
sí hay vacuna.



¿Por qué es importante
la vacunación complementaria?



Vacuna a tus hijos
contra el meningococo.



Vacúnate a domicilio en el Área Metropolitana.
Agenda tu cita.



Hablemos de la **influenza y la meningitis por meningococo.**



Protégete de la **hepatitis y fiebre amarilla.**

Sede Suplimed: Calle 16A Sur # 48-29, barrio Santa María de los Ángeles, cerca de la estación del metro la Aguacatala. Allí encontrarás servicios de vacunación.

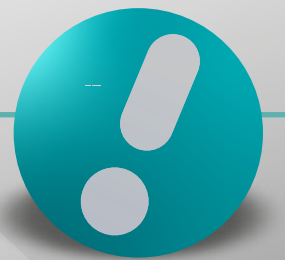



Conoce y visita nuestros aliados en salud

Accede con tarifas diferenciales
a servicios de vacunación complementaria, nutrición, psicología, salud mental, medicina deportiva, entre otros.



SUPLIMED.



SERVICIOS MÉDICOS SAN IGNACIO.



ARTHROS
Centro de Fisioterapia y Ejercicio.



CARIS
Servicios de Salud Ocupacional.
Servicios empresariales.



SAFETY FIRST
Gestión Integral del Riesgo.





Cuidamos tu salud

Conoce nuestros servicios empresariales e individuales de **Fomento de la Salud**.



Asesoría Psicológica.
Paquetes de Salud Ocupacional (Empresas).
Consulta de nutrición.
Medicina deportiva.





BIENESTAR ECONÓMICO

Construye tu futuro y alcanza logros para tu satisfacción personal y familiar.

- > Vivienda.
- > Subsidio de vivienda.
- > Crédito.
- > Seguros.





COMFENALCO TE AYUDA A HACER REALIDAD EL DESEO DE

TENER VIVIENDA PROPIA

Ahora puedes elegir el lugar que más te guste.



TURBO

Casas bifamiliares desde 43.86 m²
Informes: 323 571 0158



CHIGORODÓ

Casas bifamiliares desde 43.86 m²
Informes: 310 438 9900



CAREPA

Casas desde 45.17 m² y 47.09 m²
Informes: 320 570 9988



SAN ANTONIO DE PRADO

Apartamentos desde 42.20 m²
Informes: 320 690 9730



EL RETIRO

Apartamentos desde 45 m²
Informes: 316 010 4013



EL PEÑOL

Apartamentos desde 55 m²
Informes: 314 875 9114



MARINILLA

Apartamentos desde 39.13 m² y 50.1 m²
Informes: 300 727 2483



CALDAS

Apartamentos desde 43 m² y 50.8 m²
Informes: 315 742 5341





Subsidio de vivienda

Te ayudamos a hacer realidad
tu sueño de tener casa propia.



Conoce el subsidio de vivienda
en sus cuatro modalidades.



Conoce más sobre los
Subsidios de Vivienda.



¿Aplicaste al subsidio de vivienda?
Conoce las últimas asignaciones.





¡No solo es un crédito,
es todo lo que necesitas
**PARA ALCANZAR
TU METAS!**



Tenemos diferentes opciones de acuerdo a tu necesidad.

- ✓ Crédito **Multipropósito**
- ✓ **Credisubsidio**
- ✓ Crédito **Automático**
- ✓ Crédito de **Turismo**
- ✓ Crédito **Educativo**
- ✓ Crédito de **Mejoras**
- ✓ Crédito de **Vivienda**
- ✓ Crédito **Compra de Cartera**

Conoce
más
Aquí



Comfenalco
Antioquia





Seguros

En Comfenalco Antioquia contamos con aliados especiales en seguros que ofrecen productos y servicios para protegerte a ti y a tu familia en caso de que haya alguna eventualidad.



CHUBB®

Seguros especializados

- Prevención exequial.
- Póliza de vida.
- Póliza de accidentes personales.
- Póliza todo riesgo para vehículo.
- ARL.
- Medicina Prepagada.

En Comfenalco Antioquia, de acuerdo con la normatividad vigente, no operamos como asegurador, corredor, agencia o intermediario de seguros; somos un canal facilitador para sus afiliados mediante los convenios o alianzas diseñados para este fin.

Consulta las tarifas en www.comfenalcoantioquia.com.co o poniéndote en contacto con uno de nuestros asesores al (604) 444 71 10.



Comfenalco
Antioquia
de
todos
y para **todos**



@comfenalcoant

www.comfenalcoantioquia.com.co

