

# Solicitação de autorização de embarque ANIMAIS DOMÉSTICOS

A solicitação de autorização de embarque de animais domésticos no Aeroporto de Carajás deve ser realizada por email.

## PROCEDIMENTO

Fazer solicitação por email para [autorizacoes.embarque.cks@icmbio.gov.br](mailto:autorizacoes.embarque.cks@icmbio.gov.br) com, ao menos, **cinco dias** de antecedência.

É necessário escanear todos os documentos listados abaixo.

**TODOS OS DOCUMENTOS DEVEM SER LEGÍVEIS!**

### Do responsável pelo transporte

- RG
- CPF
- Passagem aérea com número do voo, companhia, origem, destino, data e hora

### Do animal de estimação

- Carteira de vacinação atualizada
- Atestado de sanidade expedida pelo médico veterinário, contendo todas as informações do animal (sexo, raça, cor e comprimento do pelo)
- Foto do animal para identificação

## Contato

Coordenação de Uso Público  
do Instituto Chico Mendes de  
Conservação da Biodiversidade  
Parauapebas (PA)  
(94) 3346-1106 / (94) 3346-6866  
Núcleo Urbano de Carajás (PA)  
(94) 3311-0508

**Horário de atendimento  
8H ÀS 14H**

**Estamos abertos a críticas  
e sugestões!** Ao receber a  
autorização de embarque, sinta-se  
à vontade para deixar sua opinião  
sobre nosso atendimento.

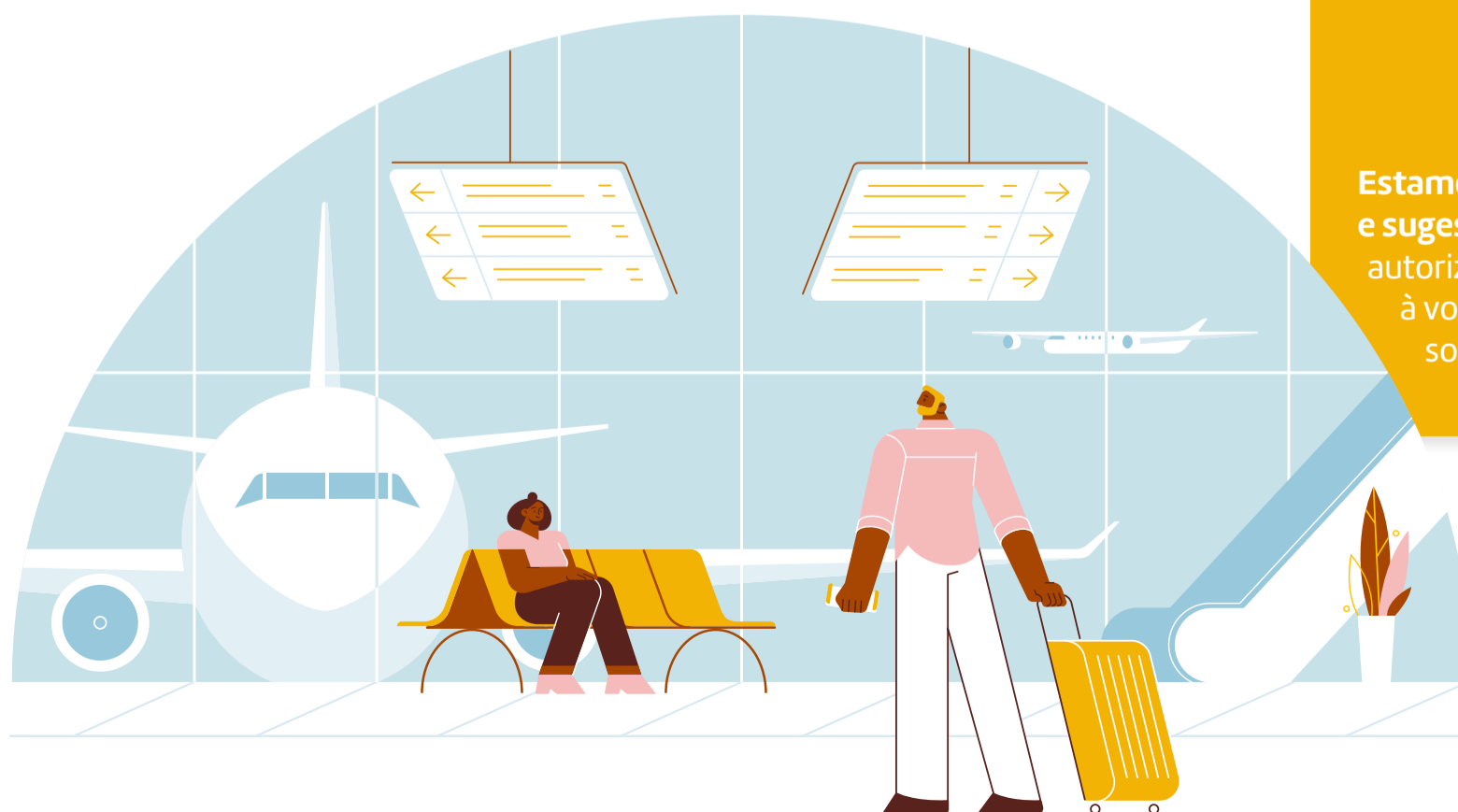

REALIZAÇÃO

