

**MARINHA DO BRASIL**  
**DIRETORIA DE ENSINO DA MARINHA**

***(CONCURSO PÚBLICO PARA INGRESSO NO QUADRO  
TÉCNICO DO CORPO AUXILIAR DA MARINHA/  
CP-T/2013)***

**NÃO ESTÁ AUTORIZADA A UTILIZAÇÃO DE  
MATERIAL EXTRA**

**CIÊNCIAS CONTÁBEIS**

1) O Ponto de Equilíbrio, também denominado Ponto de Ruptura (*BREAK-EVEN POINT*), nasce da conjunção dos Custos e Despesas Totais com as Receitas Totais. O Ponto de Equilíbrio obtido quando a soma das Margens de Contribuição totalizar o montante suficiente para cobrir todos os Custos e Despesas Fixos é o:

- (A) contábil.
- (B) variável.
- (C) fixo.
- (D) econômico.
- (E) financeiro.

2) A rescisão unilateral, prevista no artigo 58, inciso II, cominado com os artigos 78, incisos I a XII e XVII, e 79, inciso I, da Lei de Licitações, NÃO pode ocorrer por:

- (A) inadimplemento com culpa.
- (B) inadimplemento sem culpa.
- (C) razões de interesse público.
- (D) interesse particular.
- (E) caso fortuito ou força maior.

3) Observe os dados abaixo.

Bancos	- R\$20.000,00
Cliente	- R\$40.000,00
Capital a Realizar	- R\$100.000,00
Capital	- R\$200.000,00
Salários a Pagar	- R\$20.000,00
Caixa	- R\$30.000,00
Mercadorias	- R\$80.000,00
Empréstimos Obtidos	- R\$80.000,00
Prejuízos Acumulados	- R\$40.000,00
Fornecedores	- R\$10.000,00

O Balancete de Verificação de uma determinada empresa, em 31/12/2012, apresentou os saldos acima referentes às suas contas. Com base nesses dados, qual foi o valor do Patrimônio Líquido dessa empresa?

- (A) R\$60.000,00
- (B) R\$80.000,00
- (C) R\$110.000,00
- (D) R\$140.000,00
- (E) R\$170.000,00

4) O salário da administração, a energia elétrica da fábrica, a compra de matéria-prima e o tempo do pessoal em greve (remunerada) são, respectivamente:

- (A) custo, despesa, perda e ativo.
- (B) despesa, custo, perda e ativo.
- (C) despesa, custo, ativo e perda.
- (D) custo, perda, ativo e despesa.
- (E) custo, ativo, despesa e perda.

5) Assinale a opção que completa corretamente as lacunas da sentença abaixo.

Considere que uma determinada empresa prestaria um serviço de limpeza no mês de agosto e recebeu um montante, antecipadamente, de R\$6.000,00 em junho, porém, por estarem atribuídos de serviços, somente em setembro o serviço contratado foi prestado. De acordo com o Regime de Competência dos Exercícios, no qual as receitas e as despesas são consideradas em função do seu fato gerador, é correto afirmar que a \_\_\_\_\_ compete ao mês de \_\_\_\_\_.

- (A) receita / junho.
- (B) despesa / agosto.
- (C) despesa / setembro.
- (D) receita / setembro.
- (E) receita / agosto.

6) Coloque V(verdadeiro) ou F(falso) nas afirmativas abaixo, com relação à terminologia utilizada na Contabilidade de Custos, e assinale, a seguir, a opção que apresenta a sequência correta.

- ( ) Gasto é a compra de um produto ou serviço qualquer, que gera sacrifício financeiro para a entidade.
- ( ) Custos de produção do período representam a soma dos custos incorridos no período dentro da fábrica.
- ( ) Custos fixos representam a parcela do custo de um produto que se mantém fixa independentemente do nível de produção.

- (A) (F) (F) (F)
- (B) (F) (F) (V)
- (C) (F) (V) (V)
- (D) (V) (V) (F)
- (E) (V) (V) (V)

- 7) Assinale a opção que apresenta somente tipos de licitação.
- (A) menor preço, melhor técnica, técnica e preço, e maior lance ou oferta.
  - (B) pregão, concorrência, concurso e menor lance ou oferta.
  - (C) pregão eletrônico e pregão presencial, menor preço e melhor técnica.
  - (D) concurso, tomada de preços, convite e melhor técnica.
  - (E) concorrência, concurso, tomada de preços e convite.
- 8) Com relação ao controle interno nas organizações, assinale a opção INCORRETA.
- (A) Um sistema de controle interno inclui controles contábeis e administrativos, sendo um exemplo de controle contábil a previsão de segregação das funções inerentes à escrituração/elaboração de relatórios contábeis, daquelas funções ligadas às operações e à custódia de valores.
  - (B) Apesar de apresentar variações, adaptando-se ao tipo de organização, um plano de organização precisa ser simples e flexível, devendo prestar-se ao estabelecimento de linhas claras de autoridade e responsabilidade.
  - (C) Um sistema de controle interno que funcione corretamente não depende apenas do planejamento efetivo da organização e da eficiência dos procedimentos estabelecidos, mas também da competência de todo o pessoal envolvido.
  - (D) O controle interno possui quatro objetivos básicos: a salvaguarda dos interesses pessoais de todos os envolvidos; a precisão e a confiabilidade dos relatórios contábeis, financeiros e operacionais; o estímulo à eficiência operacional; e a aderência às políticas existentes.
  - (E) O sistema de controle interno deve ser continuamente supervisionado de forma a determinar se a política interna presente está sendo corretamente interpretada, e se mudanças nas condições de operação tornaram procedimentos obsoletos ou inadequados, e, além disso, apontar quando surgem falhas no sistema.

- 9) Em relação ao Método da Amostragem, segundo o Manual de Controle Interno do Governo Federal, é INCORRETO afirmar que
- (A) é aplicado como forma de viabilizar a realização de ações de controle em situações em que o objeto alvo da ação se apresenta em grandes quantidades e/ou se distribui de maneira bastante pulverizada.
  - (B) tem como objetivo conhecer as características de interesse de uma determinada população a partir de uma parcela representativa.
  - (C) potencialmente, uma amostra será representativa da população quando ela for tomada ao acaso.
  - (D) subdivide-se em dois tipos: o probabilístico e o não-probabilístico. A principal característica do método de amostragem não-probabilístico é que ele se baseia, principalmente, na experiência do servidor.
  - (E) existem várias razões que justificam sua utilização em levantamentos, entre elas a das características da população serem de fácil mensuração.
- 10) Os créditos adicionais são autorizações de despesas não computadas, ou insuficientemente dotadas na Lei do Orçamento, e são classificados em:
- (A) suplementares, especiais e emergenciais.
  - (B) suplementares, especiais e extraordinários.
  - (C) complementares, emergenciais e especiais.
  - (D) suplementares, emergenciais e extraordinários.
  - (E) extraordinários, suplementares e complementares.
- 11) Todos os desembolsos efetuados pelo Estado no atendimento dos serviços e encargos assumidos no interesse geral da comunidade, nos termos da Constituição, das leis, ou em decorrência de contratos ou outros instrumentos, são denominados:
- (A) gastos públicos.
  - (B) alienação de bens.
  - (C) despesas públicas.
  - (D) créditos públicos.
  - (E) estampilhas.

- 12) As unidades administrativas gestoras dos recursos são responsáveis pela programação e avaliação do orçamento e devem estar inter-relacionadas com os responsáveis pela administração do sistema tributário, assim como realizar a gestão das operações de crédito, regular a execução dos gastos e ingressos e, ainda, administrar o Tesouro Público e contabilizar, com todos os níveis de detalhe, as transações relativas à captação e à aplicação dos recursos públicos. Sendo assim, o exame de gestão e administração financeira de qualquer ente público evidenciará que a unidade administrativa gestora dos recursos se desenvolve fundamentalmente nos seguintes campos, EXCETO:
- (A) no patrimônio público.
  - (B) no orçamento.
  - (C) na administração financeira ou tesouraria.
  - (D) no crédito público.
  - (E) na contabilidade.
- 13) Com relação às medidas de tendência central Média Simples (ou Média), Mediana e Moda, sabendo que  $n$  é o número de elementos de um conjunto de dados, assinale a opção INCORRETA:
- (A) a Média pode ser calculada para qualquer conjunto de dados numéricos.
  - (B) a Mediana é o valor central de um conjunto de dados numéricos se  $n$  é ímpar; ou é a média dos dois valores centrais se  $n$  é par.
  - (C) a Moda é o valor que, em um conjunto de dados, ocorre com maior frequência e sempre mais de uma vez.
  - (D) uma vantagem da Mediana é que ela pode ser calculada para conjuntos de dados nominais ou qualitativos.
  - (E) as Médias de vários conjuntos de dados podem ser combinadas para formar uma Média global de todos os dados.
- 14) Integram o patrimônio das pessoas jurídicas de direito público como objeto de direito pessoal ou real das entidades do setor público os bens
- (A) de uso comum do povo.
  - (B) de uso especial.
  - (C) dominicais.
  - (D) sujeitos à penhora.
  - (E) móveis.

- 15) A receita da administração pública pode ser classificada em relação aos enfoques
- (A) orçamentário e intrínseco.
  - (B) patrimonial e extrínseco.
  - (C) intrínseco e patrimonial.
  - (D) orçamentário e patrimonial.
  - (E) extrínseco e intrínseco.
- 16) Correlacione os gastos às suas respectivas classificações, e assinale a opção que apresenta a sequência correta.

GASTOS	CLASSIFICAÇÕES
I - Custo	( ) Energia elétrica consumida na produção.
II - Despesa	( ) Desenvolvimento de novos produtos.
III- Perda	( ) Salário do pessoal da contabilidade.
	( ) Deterioração de estoque de matéria-prima por enchente.

- (A) (I) (-) (III) (II)
  - (B) (I) (III) (II) (-)
  - (C) (I) (-) (II) (III)
  - (D) (II) (I) (-) (III)
  - (E) (-) (I) (II) (III)
- 17) A Lei n° 8.666/93, prevê em seu art. 79, três tipos de rescisão, que são:
- (A) bilateral, amigável e judicial.
  - (B) unilateral, litigiosa e judicial.
  - (C) unilateral, amigável e extrajudicial.
  - (D) bilateral, litigiosa e extrajudicial.
  - (E) unilateral, amigável e judicial.

18) Na Contabilidade de Custos há alguns conceitos não usuais, porém, necessários para a pessoa que toma decisões ou prepara e fornece relatórios para essa finalidade. O custo que representa o quanto a empresa sacrificou, em termos de remuneração, por ter aplicado seus recursos numa alternativa em detrimento de outra, é o custo

- (A) de reposição.
- (B) controlável.
- (C) padrão.
- (D) de oportunidade.
- (E) de absorção.

19) Uma determinada empresa apresentou em dado período de produção os seguintes dados:

Compra de Materiais Diretos .....	R\$200.000,00
Arrendamento Mercantil de Máquinas Industriais	R\$160.000,00
Mão-de-Obra Direta .....	R\$220.000,00
Estoque Inicial de Produtos Acabados .....	R\$40.000,00
Energia Elétrica da Fábrica .....	R\$60.000,00
Despesas pós fabricação .....	R\$300.000,00
Vendas Líquidas .....	R\$1.512.000,00
Estoque Final de Materiais Diretos .....	R\$30.000,00
Estoque Inicial de Produtos em Elaboração .....	R\$80.000,00
Mão-de-Obra Indireta .....	R\$70.000,00
Depreciação de Máquinas .....	R\$110.000,00
Estoque Final de Produtos Acabados .....	R\$56.000,00
Estoque Inicial de Materiais Diretos .....	R\$46.000,00
Provisão para férias e 13º salário de mão-de-obra direta e mão-de-obra indireta .....	R\$34.000,00
Estoque Final de Produtos em Elaboração .....	R\$124.000,00
Demais Custos Indiretos de Fabricação .....	R\$38.000,00

Analisando os dados acima, pode-se afirmar que os valores referentes ao custo de produção do período, ao custo de produção acabada e ao custo dos produtos vendidos foram, respectivamente, de:

- (A) R\$848.000,00 / R\$908.000,00 / R\$864.000,00
- (B) R\$864.000,00 / R\$908.000,00 / R\$848.000,00
- (C) R\$908.000,00 / R\$864.000,00 / R\$848.000,00
- (D) R\$1.112.000,00 / R\$1.096.000,00 / R\$1.140.000,00
- (E) R\$1.140.000,00 / R\$1.096.000,00 / R\$1.112.000,00



- 20) Os contratos celebrados entre particulares e a Administração, conferindo prerrogativas à Administração por conter cláusulas exorbitantes, são considerados:
- (A) totalmente nulos.
  - (B) legais.
  - (C) parcialmente nulos.
  - (D) anuláveis.
  - (E) parcialmente anuláveis.
- 21) A Demonstração elaborada simultaneamente com o Balanço Patrimonial, que constitui um relatório sucinto das operações realizadas pela empresa durante determinado período de tempo, e em que se destaca um dos valores mais importantes para as pessoas nela interessadas - o resultado líquido do período, Lucro ou Prejuízo - é a Demonstração
- (A) dos lucros ou prejuízos acumulados.
  - (B) do valor adicionado.
  - (C) do resultado do exercício.
  - (D) das mutações do patrimônio líquido.
  - (E) dos fluxos de caixa.
- 22) Com relação à terminologia utilizada pela Contabilidade de Custos, é correto afirmar que
- (A) gastos são custos ou despesas que a empresa incorre para realizar a produção e vendê-la.
  - (B) despesas são gastos incorridos com a produção de bens e serviços com a intenção de sua venda posterior.
  - (C) investimentos não são gastos, uma vez que se tratam de ativos adquiridos pela empresa que somente serão depreciados lentamente.
  - (D) perdas são bens ou serviços consumidos de forma anormal e involuntária.
  - (E) custos são gastos que a empresa incorre para a comercialização dos produtos por ela fabricados.
- 23) A faculdade de exigir garantia nos contratos de obras, serviços e compras, que está prevista no art. 56, § 1º, da Lei nº 8.666/93, com redação dada pela Lei nº 11.079, de 03/10/2004, abrange as seguintes modalidades, EXCETO:
- (A) caução em dinheiro.
  - (B) caução em títulos da dívida pública.
  - (C) cheque pré datado.
  - (D) seguro-garantia.
  - (E) fiança bancária.

- 24) O conceito de Equivalente de Produção, que significa o número de unidades iniciadas e acabadas a que equivale, em custos, o quanto se gastou para chegar até certo ponto de outro número de unidades não acabadas, torna-se de grande importância quando se fala de produção
- (A) contínua.
  - (B) acabada.
  - (C) conjunta.
  - (D) por ordem.
  - (E) intermitente.
- 25) A Provisão para Créditos de Liquidação Duvidosa é constituída para atender:
- (A) as diminuições de créditos por motivo de devolução.
  - (B) os descontos e os abatimentos concedidos.
  - (C) os descontos e os abatimentos obtidos.
  - (D) os riscos de insolvência dos clientes.
  - (E) parte da receita auferida, em determinado período, e recebida.
- 26) Silva (2011), classifica os princípios orçamentários gerais (de receita e de despesa) em princípios substanciais ou formais. Sendo assim, assinale a opção que apresenta um princípio formal.
- (A) Anualidade.
  - (B) Unidade.
  - (C) Universalidade.
  - (D) Publicidade.
  - (E) Equilíbrio.
- 27) Dos critérios de avaliação dos estoques, quais são os aceitos atualmente pela legislação fiscal brasileira?
- (A) PEPS (FIFO) e UEPS (LIFO).
  - (B) UEPS (LIFO) e Preço Médio Ponderável Móvel.
  - (C) UEPS (LIFO) e Preço Médio Ponderável Fixo.
  - (D) PEPS (FIFO) e Preço Médio Ponderável Fixo.
  - (E) PEPS (FIFO) e Preço Médio Ponderável Móvel.

- 28) Assinale a opção que completa corretamente as lacunas da sentença abaixo.

Nos termos de sua \_\_\_\_\_, o Tribunal de Contas da União (TCU) possui jurisdição própria e \_\_\_\_\_. Significa dizer que suas decisões não podem ser revistas pelo Judiciário. Assim, um julgamento que conclua pela irregularidade das contas não pode ser alterado para regularidade com ressalvas. O que, todavia, pode ocorrer é o recurso ao Judiciário quando a decisão do TCU não observar algum direito constitucional (ampla defesa, contraditório, devido processo legal etc.). Nesse caso, o Judiciário poderá \_\_\_\_\_.

- (A) Lei Orgânica / privativa / anular a decisão do TCU
  - (B) Constituição / exclusiva / reexaminar a prestação de contas
  - (C) Constituição / exclusiva / anular a decisão do TCU.
  - (D) Lei Orgânica / exclusiva / reexaminar a prestação de contas
  - (E) Constituição / privativa / reexaminar a decisão do TCU.
- 29) Segundo Di Pietro (2012), as hipóteses de dispensa de licitação, em função da razão, podem ser divididas em quais categorias?
- (A) Do pequeno valor, de situações excepcionais, do objeto e da pessoa.
  - (B) Da discricionariedade, de situações excepcionais, do objeto e da pessoa.
  - (C) Do pequeno valor, de situações excepcionais, do objeto e da discricionariedade do administrador.
  - (D) Da conveniência, da oportunidade e da discricionariedade.
  - (E) Da conveniência, da oportunidade e do pequeno valor.

- 30) O Sistema de Controle Interno do Poder Executivo Federal visa à avaliação da ação governamental, da gestão dos administradores públicos federais e da aplicação de recursos públicos por entidades de Direito Privado, por intermédio da fiscalização contábil, financeira, orçamentária, operacional e patrimonial. Sobre a estrutura conceitual básica das técnicas de que esse sistema faz uso, é correto afirmar que
- (A) as técnicas de controle utilizadas são a auditoria e a inspeção.
  - (B) os testes de observância visam à obtenção de razoável segurança de que os procedimentos de controle interno estabelecidos estão em efetivo funcionamento e cumprimento.
  - (C) as inspeções são executadas de forma direta, indireta ou descentralizada.
  - (D) a auditoria pode ser classificada em: auditoria de avaliação da gestão, auditoria de acompanhamento da gestão, auditoria financeira e auditoria extraordinária.
  - (E) a auditoria de acompanhamento da gestão tem como objetivo o exame de fatos ou situações consideradas relevantes, de natureza incomum, sendo realizada para a apuração de denúncias.
- 31) No ordenamento jurídico vigente, existem quantas modalidades de licitação?
- (A) 2
  - (B) 3
  - (C) 4
  - (D) 5
  - (E) 6

32) Analise a tabela a seguir.

2	3	2	3	6	2	2	2	3	5	6	7	10	5	2	6	2	5	2
4	4	5	6	2	4	4	5	6	3	2	1	2	3	4	9	2	8	
Nº de Notas = 37 // Somatório das Notas = 149																		

A série acima representa as notas dos alunos na primeira avaliação de determinado curso. Em relação a esses dados, assinale a opção que apresenta os valores que representam a Média, a Mediana e a Moda, respectivamente.

(considere apenas 1 casa decimal)

- (A) 4,0 / 4,5 / 3,5
- (B) 4,0 / 4,5 / 2,0
- (C) 4,0 / 4,0 / 2,0
- (D) 3,6 / 4,5 / 3,5
- (E) 3,6 / 4,0 / 2,0

33) De acordo com Marion (2010), os teóricos da Contabilidade distinguem três grupos de princípios: os postulados, os princípios básicos e as normas convencionais. Qual é a convenção que diz que, por motivos de precaução, sempre que o contador defrontar com alternativas igualmente válidas de atribuir valores diferentes a um elemento do ativo (ou do passivo), deverá optar pelo mais baixo para o ativo e pelo mais alto para o passivo?

- (A) Materialidade.
- (B) Objetividade.
- (C) Entidade.
- (D) Consistência.
- (E) Conservadorismo.

34) Para fazer face a suas necessidades, o Estado dispõe de recursos ou rendas que lhes são entregues por meio de contribuição da coletividade. O conjunto desses recursos constitui:

- (A) o crédito público.
- (B) o débito público.
- (C) a estrutura pública.
- (D) o patrimônio líquido.
- (E) a receita pública.

35) O investimento inicial feito pelos proprietários de uma empresa que é registrado pela Contabilidade em uma "conta" que corresponde ao patrimônio líquido inicial e que só será alterado quando os proprietários realizarem investimentos adicionais (aumentos de capital) ou desinvestimentos (diminuições de capital) é denominado capital

- (A) nominal.
- (B) de terceiros.
- (C) social.
- (D) próprio.
- (E) total à disposição da empresa.

36) Analise as afirmativas abaixo.

São finalidades do sistema de controle interno do Poder Executivo federal:

- I - avaliar o cumprimento das metas previstas no plano plurianual, a execução dos programas de governo e dos orçamentos da União.
- II - comprovar a legalidade e avaliar os resultados, quanto à eficácia e eficiência, da gestão orçamentária, financeira e patrimonial nos órgãos e nas entidades da Administração Pública Federal, bem como da aplicação de recursos públicos por entidades de direito privado.
- III- Exercer o controle das operações de crédito, avais e garantias, bem como dos direitos e haveres da União.

Assinale a opção correta.

- (A) As afirmativas I, II e III são verdadeiras.
- (B) Apenas a afirmativa I é verdadeira.
- (C) Apenas a afirmativa II é verdadeira.
- (D) Apenas a afirmativa III é verdadeira.
- (E) Apenas as afirmativas II e III são verdadeiras.

37) Assinale a opção que NÃO apresenta uma característica e/ou finalidade do Custeio Baseado em Atividades, também conhecido como custeio ABC.

- (A) É um método de custeio que procura reduzir as distorções provocadas pelo rateio arbitrário dos custos indiretos.
- (B) Trata-se de uma ferramenta que não se limita ao custeio de produtos, sendo valiosa ferramenta para a gestão de custos.
- (C) Uma Atividade é uma ação que utiliza recursos humanos, materiais, tecnológicos e financeiros para se produzir bens e/ou serviços.
- (D) Para cada atividade selecionada, deve-se atribuir o respectivo custo e identificar o direcionador a ser utilizado.
- (E) O aumento do número de atividades a serem utilizadas implica a necessária reconfiguração dos algoritmos estabelecidos para a distribuição dos custos.

38) Analise o gráfico abaixo.

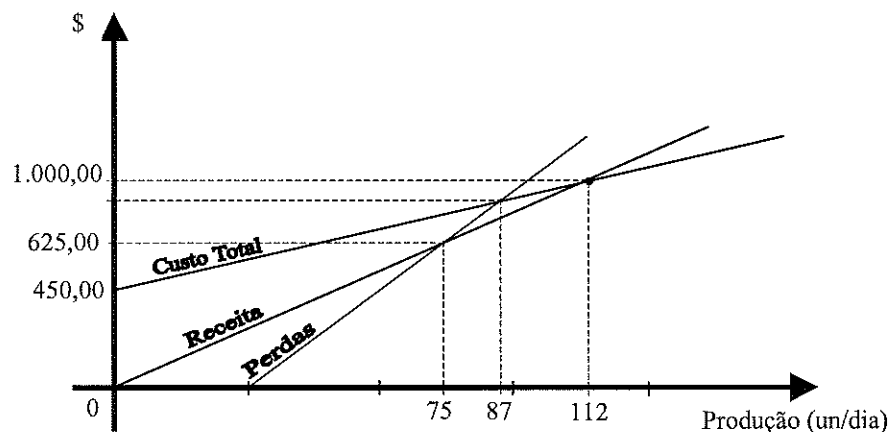

Em relação ao gráfico acima, e sabendo que a produção de até 200 un/dia não apresenta variação relevante de custos fixos, assinale a opção que apresenta os valores corretos dos seguintes dados no ponto de equilíbrio: Receita, Custo Fixo, Lucro (ou Prejuízo) e Produção, respectivamente. Considere "ND" quando não for determinável.

- (A) \$1.000,00 / \$450,00 / \$0,00 / 112 un/dia
- (B) \$1.000,00 / \$450,00 / ND / 112 un/dia
- (C) \$625,00 / ND / \$0,00 / 75 un/dia
- (D) ND / \$450,00 / ND / 87 un/dia
- (E) \$1.000,00 / ND / ND / ND

- 39) Sabe-se que os comprimentos dos navios que atracam em determinada Base Naval formam uma série de dados que possui uma curva de distribuição de frequência perfeitamente simétrica, e que essa série possui Média igual a 100 metros e Desvio Padrão igual a 6 metros, além disso, sabe-se que o maior navio mede 147 metros e o menor 53 metros. Sendo assim, é correto afirmar que
- (A) o intervalo [95, 105] metros contém aproximadamente 75% dos dados da série.
  - (B) a Variância dessa série de dados é de 94 metros.
  - (C) metade dos navios possui comprimento inferior a 100 metros.
  - (D) a Variância dessa série de dados é de 36 metros.
  - (E) o intervalo [88, 112] metros contém aproximadamente 95% dos dados da série.
- 40) As Pessoas Jurídicas de Direito Privado, que, por lei, são autorizadas a prestar serviços ou realizar atividades de interesse coletivo ou público, mas não exclusivos do Estado, sendo autônomas administrativa e financeiramente, que possuem patrimônio próprio, são denominadas entidades
- (A) estatais.
  - (B) autárquicas.
  - (C) fundacionais.
  - (D) paraestatais.
  - (E) empresariais.
- 41) O método de avaliação de investimentos utilizado pelas Sociedades Coligadas e pelas Sociedades Controladas, também conhecido como EQUITY, em que os resultados de suas participações em outras empresas são reconhecidos no momento em que eles são gerados nessas empresas, e que, além disso, traz uma notável contribuição à avaliação de Investimentos Permanentes no item Participações em outras Companhias é denominado Método
- (A) de Custo.
  - (B) da Determinação do Valor Recuperável.
  - (C) de Equivalência Patrimonial.
  - (D) da Registro de Preço.
  - (E) do Reconhecimento das Perdas.



42) Com relação ao controle externo, analise as afirmativas abaixo, e assinale, a seguir, a opção correta.

O controle externo, no âmbito da União, é de responsabilidade do Congresso Nacional, auxiliado pelo Tribunal de Contas da União (TCU). Consideradas as competências constitucionais do TCU, pode-se afirmar que compete a esse órgão:

- I - apreciar as contas prestadas anualmente pelo Presidente da República;
- II - representar ao Poder competente sobre irregularidades ou abusos apurados;
- III- realizar, por iniciativa própria, inspeções operacionais e patrimoniais, nas unidades administrativas do Poder Judiciário;
- IV - aprovar as contas nacionais e internacionais das empresas supranacionais de cujo capital social a União participe, de forma direta ou indireta, nos termos do tratado constitutivo.

- (A) As afirmativas I, II, III e IV são verdadeiras.
- (B) Apenas as afirmativas II, III e IV são verdadeiras.
- (C) Apenas as afirmativas I, II e III são verdadeiras.
- (D) Apenas as afirmativas I e IV são verdadeiras.
- (E) Apenas as afirmativas II e III são verdadeiras.

43) Para efeito da análise patrimonial-financeira, qual é o índice que se refere à possibilidade de a empresa pagar seus compromissos de curto prazo, isto é, compromissos com até 360 dias, aproximadamente, e que é medido pela relação entre o disponível e o passivo corrente?

- (A) Liquidez corrente.
- (B) Liquidez imediata.
- (C) Liquidez seca.
- (D) Rotação de estoques.
- (E) Rentabilidade.

- 44) Uma determinada empresa apresentou os custos e despesas abaixo relativos ao mês em que iniciou suas atividades.

Matérias-primas .....	R\$18.000,00
Mão-de-Obra Direta (MOD) .....	R\$12.000,00
Depreciação de equipamentos da fábrica (utilizando-se a taxa linear de 10% ao ano) .....	R\$2.000,00
Aluguel do imóvel da fábrica .....	R\$6.000,00
Energia elétrica consumida pelas máquinas .....	R\$2.400,00
Mão-de-Obra Indireta (MOI) .....	R\$4.000,00
Materiais Indiretos .....	R\$3.600,00
Despesas Administrativas .....	R\$3.000,00
Despesas de Vendas .....	R\$1.900,00

Sabe-se que dos elementos dos custos, são considerados variáveis os relativos a matérias-primas, mão-de-obra direta, energia elétrica e materiais indiretos, e que em relação às despesas, as administrativas são consideradas fixas, e as de vendas, variáveis. Sabendo que a empresa mencionada acima iniciou a produção de 260 unidades nesse período inicial, das quais 40 permaneceram em processo no final do mês com o grau de acabamento de 50%, das unidades acabadas, 190 foram vendidas ao preço unitário de R\$250,00, é correto afirmar que a margem de contribuição unitária no custeio variável (em R\$) e o ponto de equilíbrio dessa companhia, em unidades são, respectivamente:

- (A) R\$200,00 e 154,44
  - (B) R\$150,00 e 166,66
  - (C) R\$150,00 e 154,44
  - (D) R\$90,00 e 166,66
  - (E) R\$90,00 e 154,44
- 45) O procedimento administrativo pelo qual um ente público, no exercício da função administrativa, abre, a todos os interessados que se sujeitem às condições fixadas no instrumento convocatório, a possibilidade de formularem propostas dentre as quais selecionará e aceitará a mais conveniente para a elaboração do contrato é denominado:
- (A) pregão.
  - (B) concorrência.
  - (C) concurso público.
  - (D) estágio.
  - (E) licitação.

- 46) Assinale a opção que completa corretamente as lacunas da sentença abaixo.

Como disposto nos critérios de classificação dos elementos patrimoniais, a função e a ordem das contas dos vários grupos em que se divide o Ativo e o Passivo, no Balanço Patrimonial, são disciplinadas por lei. As regras básicas de enquadramento dos elementos patrimoniais obedecem a esses critérios, e as contas do Ativo devem estar dispostas da seguinte maneira: em ordem \_\_\_\_\_ de grau de \_\_\_\_\_ dos elementos registrados (no ativo).

- (A) decrescente / investimentos
- (B) crescente / exigibilidade
- (C) decrescente / exigibilidade
- (D) crescente / liquidez
- (E) decrescente / liquidez

- 47) As provisões podem ser consideradas como verdadeiros elementos subtrativos do ativo ou como verdadeiros passivos. Nas provisões, os valores apresentados são normalmente estimados, ou são apenas prováveis as perdas de valor ou obrigações a que elas se referem, além disso, a data de vencimento desse tipo de conta é incerta. Das contas abaixo, qual NÃO é uma conta de Provisão?

- (A) Provisão para perdas nos estoques.
- (B) Provisão para contingências trabalhistas.
- (C) Provisão para garantias.
- (D) Provisão para reavaliação.
- (E) Provisão para contingências fiscais.

- 48) Os serviços prestados pelo Estado que se relacionam intimamente com as atribuições do poder público, como segurança, polícia, higiene e saúde públicas, cuja execução e administração usa sua supremacia sobre os administrados são denominados serviços

- (A) de utilidade pública.
- (B) próprios do Estado.
- (C) impróprios do Estado.
- (D) Administrativos.
- (E) industriais.

49) Analise a tabela a seguir.

26	19,3	23,4	21,3	26	25,5	23	23,4	20	19	22	22,5	24	89	07
19	23,4	21,3	26	22,5	23	25,4	20	22	22	28	22,6	21	21,5	18

As sobras de comida de um refeitório foram mediadas durante 30 dias sendo obtidos os dados acima em kg.

Assinale a opção que apresenta a tabela que representa adequadamente o agrupamento desses dados.

(A)

Sobra (Kg)	Frequência
20 ou menos	7
20 – 25	18
26 – 30	4
30 ou mais	1
<b>Total</b>	<b>30</b>

(B)

Sobra (Kg)	Frequência
15 – 20	5
20 – 25	20
25 – 30	5
30 – 35	0
<b>Total</b>	<b>30</b>

(C)

Sobra (Kg)	Frequência
Menos de 10	1
10 – 19,9	4
20 – 29,9	24
30 ou mais	1
<b>Total</b>	<b>30</b>

(D)

Sobra (Kg)	Frequência
0 – 20	7
20 – 40	24
40 – 60	0
60 – 100	1
<b>Total</b>	<b>32</b>

(E)

Sobra (Kg)	Frequência
0 – 20	7
21 – 25	16
26 – 30	4
31 – 90	1
<b>Total</b>	<b>28</b>

- 50) A alocação dos custos conjuntos deve ser realizada com base em critérios racionais e de maneira consistente ao longo do tempo. Dos principais critérios de apropriação dos custos conjuntos, qual é o método que acaba por apropriar custos iguais por unidade de volume elaborado?
- (A) Da fixação do preço de venda.
  - (B) Dos volumes produzidos.
  - (C) Do valor de mercado.
  - (D) Da igualdade do lucro bruto.
  - (E) Das ponderações.